

ОПИСАНИЕ МЕСТОПОЛОЖЕНИЯ ГРАНИЦ

Публичный сервитут в целях эксплуатации объектов системы газоснабжения в составе стройки «Увеличение подачи газа в Юго-Западные районы Краснодарского края» I этап»

(наименование объекта, местоположение границ которого описано (далее – объект))

Раздел 1

| Сведения об объекте | | |
|---------------------|---|--|
| № п/п | Характеристики объекта | Описание характеристик |
| 1 | 2 | 3 |
| 1. | Местоположение объекта | Краснодарский край, г. Новороссийск, г. Анапа, Темрюкский район |
| 2. | Площадь объекта ± величина погрешности определения площади ($P \pm \Delta P$) | 5367067 ± 811 |
| 3. | Иные характеристики объекта | Публичный сервитут в целях эксплуатации объектов системы газоснабжения в составе стройки «Увеличение подачи газа в Юго-Западные районы Краснодарского края» I этап» сроком действия 49 лет в интересах Публичного акционерного общества «Газпром» ИНН 7736050003, ОГРН 1027700070518 |

Сведение о местоположении границ объекта

1. Система координат: МСК-23, зона 1

2. Сведения о характерных точках границ объекта

| Обозначение характерных точек границ | Координаты, м | | Метод определения координат характерной точки | Средняя квадратическая погрешность положения характерной точки (M_t), м | Описание обозначения точки на местности (при наличии) |
|--------------------------------------|---------------|------------|---|---|---|
| | X | Y | | | |
| 1 | 2 | 3 | 4 | 5 | 6 |
| 1 | 497790,52 | 1192951,64 | Аналитический метод | Mt - 0,1 | - |
| 2 | 497691,02 | 1193175,50 | Аналитический метод | Mt - 0,1 | - |
| 3 | 497662,27 | 1193240,17 | Аналитический метод | Mt - 0,1 | - |
| 4 | 497583,35 | 1193417,71 | Аналитический метод | Mt - 0,1 | - |
| 5 | 497580,34 | 1193422,78 | Аналитический метод | Mt - 0,1 | - |
| 6 | 497577,73 | 1193425,68 | Аналитический метод | Mt - 0,1 | - |
| 7 | 497479,15 | 1193519,40 | Аналитический метод | Mt - 0,1 | - |
| 8 | 497533,98 | 1193747,00 | Аналитический метод | Mt - 0,1 | - |
| 9 | 497534,68 | 1193752,86 | Аналитический метод | Mt - 0,1 | - |
| 10 | 497533,66 | 1193759,94 | Аналитический метод | Mt - 0,1 | - |
| 11 | 497381,50 | 1194275,19 | Аналитический метод | Mt - 0,1 | - |
| 12 | 497302,70 | 1194563,63 | Аналитический метод | Mt - 0,1 | - |
| 13 | 497300,23 | 1194569,54 | Аналитический метод | Mt - 0,1 | - |
| 14 | 497296,26 | 1194574,72 | Аналитический метод | Mt - 0,1 | - |
| 15 | 497291,08 | 1194578,69 | Аналитический метод | Mt - 0,1 | - |
| 16 | 497285,05 | 1194581,19 | Аналитический метод | Mt - 0,1 | - |
| 17 | 497278,58 | 1194582,04 | Аналитический метод | Mt - 0,1 | - |
| 18 | 497113,24 | 1194581,24 | Аналитический метод | Mt - 0,1 | - |

| | | | | | |
|----|-----------|------------|---------------------|----------|---|
| 19 | 497073,02 | 1194581,04 | Аналитический метод | Mt - 0,1 | - |
| 20 | 497026,80 | 1194580,81 | Аналитический метод | Mt - 0,1 | - |
| 21 | 497009,61 | 1194610,26 | Аналитический метод | Mt - 0,1 | - |
| 22 | 496745,80 | 1195270,31 | Аналитический метод | Mt - 0,1 | - |
| 23 | 496492,43 | 1195904,27 | Аналитический метод | Mt - 0,1 | - |
| 24 | 496228,18 | 1196565,43 | Аналитический метод | Mt - 0,1 | - |
| 25 | 495973,22 | 1197203,37 | Аналитический метод | Mt - 0,1 | - |
| 26 | 495695,68 | 1197897,80 | Аналитический метод | Mt - 0,1 | - |
| 27 | 495690,73 | 1197910,17 | Аналитический метод | Mt - 0,1 | - |
| 28 | 495688,31 | 1197914,77 | Аналитический метод | Mt - 0,1 | - |
| 29 | 495684,00 | 1197919,68 | Аналитический метод | Mt - 0,1 | - |
| 30 | 495678,58 | 1197923,30 | Аналитический метод | Mt - 0,1 | - |
| 31 | 495671,10 | 1197925,62 | Аналитический метод | Mt - 0,1 | - |
| 32 | 495627,74 | 1197931,74 | Аналитический метод | Mt - 0,1 | - |
| 33 | 495268,07 | 1197943,60 | Аналитический метод | Mt - 0,1 | - |
| 34 | 495180,84 | 1197994,27 | Аналитический метод | Mt - 0,1 | - |
| 35 | 495182,04 | 1198448,57 | Аналитический метод | Mt - 0,1 | - |
| 36 | 495182,16 | 1198497,17 | Аналитический метод | Mt - 0,1 | - |
| 37 | 495183,34 | 1198937,74 | Аналитический метод | Mt - 0,1 | - |
| 38 | 495184,64 | 1199429,94 | Аналитический метод | Mt - 0,1 | - |
| 39 | 495184,74 | 1199469,48 | Аналитический метод | Mt - 0,1 | - |
| 40 | 495183,89 | 1199476,03 | Аналитический метод | Mt - 0,1 | - |
| 41 | 495181,39 | 1199482,06 | Аналитический метод | Mt - 0,1 | - |
| 42 | 495177,42 | 1199487,24 | Аналитический метод | Mt - 0,1 | - |
| 43 | 495172,30 | 1199491,18 | Аналитический метод | Mt - 0,1 | - |
| 44 | 494890,93 | 1199654,63 | Аналитический метод | Mt - 0,1 | - |
| 45 | 494726,49 | 1199750,15 | Аналитический метод | Mt - 0,1 | - |
| 46 | 494729,81 | 1201002,35 | Аналитический метод | Mt - 0,1 | - |
| 47 | 494729,94 | 1201053,51 | Аналитический метод | Mt - 0,1 | - |
| 48 | 494731,02 | 1201461,17 | Аналитический метод | Mt - 0,1 | - |
| 49 | 494730,17 | 1201467,71 | Аналитический метод | Mt - 0,1 | - |
| 50 | 494727,70 | 1201473,68 | Аналитический метод | Mt - 0,1 | - |
| 51 | 494606,58 | 1201684,77 | Аналитический метод | Mt - 0,1 | - |
| 52 | 494607,09 | 1201876,73 | Аналитический метод | Mt - 0,1 | - |
| 53 | 494607,34 | 1201971,95 | Аналитический метод | Mt - 0,1 | - |
| 54 | 494607,83 | 1202157,66 | Аналитический метод | Mt - 0,1 | - |
| 55 | 494819,63 | 1202213,81 | Аналитический метод | Mt - 0,1 | - |
| 56 | 495199,81 | 1202314,60 | Аналитический метод | Mt - 0,1 | - |
| 57 | 495432,08 | 1202371,41 | Аналитический метод | Mt - 0,1 | - |
| 58 | 495437,20 | 1202373,27 | Аналитический метод | Mt - 0,1 | - |
| 59 | 495443,42 | 1202377,63 | Аналитический метод | Mt - 0,1 | - |
| 60 | 495531,03 | 1202461,46 | Аналитический метод | Mt - 0,1 | - |
| 61 | 495976,76 | 1202888,05 | Аналитический метод | Mt - 0,1 | - |
| 62 | 496098,42 | 1203004,49 | Аналитический метод | Mt - 0,1 | - |
| 63 | 496172,32 | 1203075,20 | Аналитический метод | Mt - 0,1 | - |
| 64 | 496255,51 | 1203154,82 | Аналитический метод | Mt - 0,1 | - |
| 65 | 496488,42 | 1203438,05 | Аналитический метод | Mt - 0,1 | - |
| 66 | 496491,52 | 1203442,86 | Аналитический метод | Mt - 0,1 | - |
| 67 | 496493,76 | 1203449,84 | Аналитический метод | Mt - 0,1 | - |
| 68 | 496519,52 | 1203605,38 | Аналитический метод | Mt - 0,1 | - |
| 69 | 496555,86 | 1203824,81 | Аналитический метод | Mt - 0,1 | - |
| 70 | 496556,15 | 1203830,53 | Аналитический метод | Mt - 0,1 | - |
| 71 | 496554,60 | 1203837,68 | Аналитический метод | Mt - 0,1 | - |
| 72 | 496495,03 | 1203996,21 | Аналитический метод | Mt - 0,1 | - |
| 73 | 496682,91 | 1204130,70 | Аналитический метод | Mt - 0,1 | - |
| 74 | 496767,75 | 1204191,44 | Аналитический метод | Mt - 0,1 | - |
| 75 | 496909,26 | 1204292,73 | Аналитический метод | Mt - 0,1 | - |
| 76 | 497353,87 | 1204683,63 | Аналитический метод | Mt - 0,1 | - |
| 77 | 497631,65 | 1204927,94 | Аналитический метод | Mt - 0,1 | - |
| 78 | 498327,37 | 1205539,88 | Аналитический метод | Mt - 0,1 | - |
| 79 | 498331,65 | 1205544,76 | Аналитический метод | Mt - 0,1 | - |
| 80 | 498334,54 | 1205550,65 | Аналитический метод | Mt - 0,1 | - |
| 81 | 498436,43 | 1205852,23 | Аналитический метод | Mt - 0,1 | - |

| | | | | | |
|-----|-----------|------------|---------------------|----------|---|
| 82 | 498437,70 | 1205858,59 | Аналитический метод | Mt - 0,1 | - |
| 83 | 498437,26 | 1205865,14 | Аналитический метод | Mt - 0,1 | - |
| 84 | 498368,70 | 1206207,22 | Аналитический метод | Mt - 0,1 | - |
| 85 | 498401,37 | 1206352,63 | Аналитический метод | Mt - 0,1 | - |
| 86 | 498468,75 | 1206652,45 | Аналитический метод | Mt - 0,1 | - |
| 87 | 498469,36 | 1206657,93 | Аналитический метод | Mt - 0,1 | - |
| 88 | 498469,14 | 1206661,25 | Аналитический метод | Mt - 0,1 | - |
| 89 | 498418,81 | 1207037,10 | Аналитический метод | Mt - 0,1 | - |
| 90 | 498416,81 | 1207044,08 | Аналитический метод | Mt - 0,1 | - |
| 91 | 498300,43 | 1207301,13 | Аналитический метод | Mt - 0,1 | - |
| 92 | 498176,11 | 1207491,54 | Аналитический метод | Mt - 0,1 | - |
| 93 | 498171,75 | 1207496,59 | Аналитический метод | Mt - 0,1 | - |
| 94 | 498105,03 | 1207555,57 | Аналитический метод | Mt - 0,1 | - |
| 95 | 498100,77 | 1207558,61 | Аналитический метод | Mt - 0,1 | - |
| 96 | 498016,36 | 1207606,31 | Аналитический метод | Mt - 0,1 | - |
| 97 | 497956,63 | 1207640,05 | Аналитический метод | Mt - 0,1 | - |
| 98 | 497908,68 | 1207675,38 | Аналитический метод | Mt - 0,1 | - |
| 99 | 497886,00 | 1207824,77 | Аналитический метод | Mt - 0,1 | - |
| 100 | 497845,79 | 1208089,59 | Аналитический метод | Mt - 0,1 | - |
| 101 | 497703,84 | 1208670,12 | Аналитический метод | Mt - 0,1 | - |
| 102 | 497594,02 | 1208968,18 | Аналитический метод | Mt - 0,1 | - |
| 103 | 497516,72 | 1209409,55 | Аналитический метод | Mt - 0,1 | - |
| 104 | 497447,06 | 1209674,51 | Аналитический метод | Mt - 0,1 | - |
| 105 | 497431,78 | 1209732,64 | Аналитический метод | Mt - 0,1 | - |
| 106 | 497408,49 | 1209804,59 | Аналитический метод | Mt - 0,1 | - |
| 107 | 497331,88 | 1210040,81 | Аналитический метод | Mt - 0,1 | - |
| 108 | 497334,51 | 1210128,07 | Аналитический метод | Mt - 0,1 | - |
| 109 | 497335,27 | 1210153,19 | Аналитический метод | Mt - 0,1 | - |
| 110 | 497341,17 | 1210172,82 | Аналитический метод | Mt - 0,1 | - |
| 111 | 497390,32 | 1210171,34 | Аналитический метод | Mt - 0,1 | - |
| 112 | 497395,95 | 1210171,81 | Аналитический метод | Mt - 0,1 | - |
| 113 | 497402,13 | 1210173,91 | Аналитический метод | Mt - 0,1 | - |
| 114 | 497407,55 | 1210177,53 | Аналитический метод | Mt - 0,1 | - |
| 115 | 497411,86 | 1210182,44 | Аналитический метод | Mt - 0,1 | - |
| 116 | 497415,01 | 1210189,13 | Аналитический метод | Mt - 0,1 | - |
| 117 | 497613,66 | 1210850,14 | Аналитический метод | Mt - 0,1 | - |
| 118 | 497796,17 | 1211457,47 | Аналитический метод | Mt - 0,1 | - |
| 119 | 497861,37 | 1211673,81 | Аналитический метод | Mt - 0,1 | - |
| 120 | 498012,66 | 1212126,18 | Аналитический метод | Mt - 0,1 | - |
| 121 | 498088,87 | 1212415,84 | Аналитический метод | Mt - 0,1 | - |
| 122 | 498138,50 | 1212604,64 | Аналитический метод | Mt - 0,1 | - |
| 123 | 498168,79 | 1212672,51 | Аналитический метод | Mt - 0,1 | - |
| 124 | 498292,03 | 1212948,62 | Аналитический метод | Mt - 0,1 | - |
| 125 | 498410,92 | 1213214,98 | Аналитический метод | Mt - 0,1 | - |
| 126 | 498412,61 | 1213220,29 | Аналитический метод | Mt - 0,1 | - |
| 127 | 498413,04 | 1213226,81 | Аналитический метод | Mt - 0,1 | - |
| 128 | 498411,44 | 1213234,11 | Аналитический метод | Mt - 0,1 | - |
| 129 | 498389,68 | 1213290,92 | Аналитический метод | Mt - 0,1 | - |
| 130 | 498352,96 | 1213879,41 | Аналитический метод | Mt - 0,1 | - |
| 131 | 498356,42 | 1214630,00 | Аналитический метод | Mt - 0,1 | - |
| 132 | 498358,04 | 1214984,00 | Аналитический метод | Mt - 0,1 | - |
| 133 | 498357,56 | 1214988,99 | Аналитический метод | Mt - 0,1 | - |
| 134 | 498355,76 | 1214994,55 | Аналитический метод | Mt - 0,1 | - |
| 135 | 498125,73 | 1215494,99 | Аналитический метод | Mt - 0,1 | - |
| 136 | 497808,52 | 1216202,65 | Аналитический метод | Mt - 0,1 | - |
| 137 | 497790,63 | 1216242,57 | Аналитический метод | Mt - 0,1 | - |
| 138 | 497719,53 | 1216418,87 | Аналитический метод | Mt - 0,1 | - |
| 139 | 497649,45 | 1216592,62 | Аналитический метод | Mt - 0,1 | - |
| 140 | 497555,35 | 1217336,38 | Аналитический метод | Mt - 0,1 | - |
| 141 | 497590,71 | 1217523,42 | Аналитический метод | Mt - 0,1 | - |
| 142 | 497759,30 | 1218415,35 | Аналитический метод | Mt - 0,1 | - |
| 143 | 497858,58 | 1218971,24 | Аналитический метод | Mt - 0,1 | - |
| 144 | 497900,45 | 1219205,62 | Аналитический метод | Mt - 0,1 | - |

| | | | | | |
|-----|-----------|------------|---------------------|----------|---|
| 145 | 497962,51 | 1219527,22 | Аналитический метод | Mt - 0,1 | - |
| 146 | 498024,38 | 1219735,73 | Аналитический метод | Mt - 0,1 | - |
| 147 | 498176,59 | 1220248,70 | Аналитический метод | Mt - 0,1 | - |
| 148 | 498198,95 | 1220324,05 | Аналитический метод | Mt - 0,1 | - |
| 149 | 498371,18 | 1220744,48 | Аналитический метод | Mt - 0,1 | - |
| 150 | 498542,86 | 1221163,58 | Аналитический метод | Mt - 0,1 | - |
| 151 | 498614,09 | 1221154,50 | Аналитический метод | Mt - 0,1 | - |
| 152 | 498620,51 | 1221154,51 | Аналитический метод | Mt - 0,1 | - |
| 153 | 498626,82 | 1221156,20 | Аналитический метод | Mt - 0,1 | - |
| 154 | 498632,47 | 1221159,47 | Аналитический метод | Mt - 0,1 | - |
| 155 | 498637,08 | 1221164,08 | Аналитический метод | Mt - 0,1 | - |
| 156 | 498640,38 | 1221169,82 | Аналитический метод | Mt - 0,1 | - |
| 157 | 498856,35 | 1221696,98 | Аналитический метод | Mt - 0,1 | - |
| 158 | 498858,01 | 1221703,20 | Аналитический метод | Mt - 0,1 | - |
| 159 | 498858,22 | 1221706,09 | Аналитический метод | Mt - 0,1 | - |
| 160 | 498871,37 | 1222587,80 | Аналитический метод | Mt - 0,1 | - |
| 161 | 498911,83 | 1222677,20 | Аналитический метод | Mt - 0,1 | - |
| 162 | 498913,57 | 1222682,63 | Аналитический метод | Mt - 0,1 | - |
| 163 | 498913,93 | 1222689,97 | Аналитический метод | Mt - 0,1 | - |
| 164 | 498873,11 | 1223102,34 | Аналитический метод | Mt - 0,1 | - |
| 165 | 498871,90 | 1223107,92 | Аналитический метод | Mt - 0,1 | - |
| 166 | 498870,64 | 1223110,96 | Аналитический метод | Mt - 0,1 | - |
| 167 | 498776,76 | 1223300,75 | Аналитический метод | Mt - 0,1 | - |
| 168 | 498798,75 | 1223642,21 | Аналитический метод | Mt - 0,1 | - |
| 169 | 498946,70 | 1224568,27 | Аналитический метод | Mt - 0,1 | - |
| 170 | 499027,08 | 1224576,61 | Аналитический метод | Mt - 0,1 | - |
| 171 | 499032,54 | 1224577,81 | Аналитический метод | Mt - 0,1 | - |
| 172 | 499038,39 | 1224580,69 | Аналитический метод | Mt - 0,1 | - |
| 173 | 499043,30 | 1224585,00 | Аналитический метод | Mt - 0,1 | - |
| 174 | 499046,92 | 1224590,42 | Аналитический метод | Mt - 0,1 | - |
| 175 | 499049,19 | 1224597,54 | Аналитический метод | Mt - 0,1 | - |
| 176 | 499101,02 | 1224921,96 | Аналитический метод | Mt - 0,1 | - |
| 177 | 499101,28 | 1224927,54 | Аналитический метод | Mt - 0,1 | - |
| 178 | 499100,00 | 1224933,94 | Аналитический метод | Mt - 0,1 | - |
| 179 | 499097,12 | 1224939,79 | Аналитический метод | Mt - 0,1 | - |
| 180 | 499092,81 | 1224944,70 | Аналитический метод | Mt - 0,1 | - |
| 181 | 499086,53 | 1224948,73 | Аналитический метод | Mt - 0,1 | - |
| 182 | 499012,74 | 1224981,69 | Аналитический метод | Mt - 0,1 | - |
| 183 | 499233,76 | 1226365,06 | Аналитический метод | Mt - 0,1 | - |
| 184 | 499260,11 | 1226530,02 | Аналитический метод | Mt - 0,1 | - |
| 185 | 499459,24 | 1227105,30 | Аналитический метод | Mt - 0,1 | - |
| 186 | 499460,41 | 1227110,22 | Аналитический метод | Mt - 0,1 | - |
| 187 | 499562,89 | 1227950,29 | Аналитический метод | Mt - 0,1 | - |
| 188 | 499562,86 | 1227956,58 | Аналитический метод | Mt - 0,1 | - |
| 189 | 499561,17 | 1227962,89 | Аналитический метод | Mt - 0,1 | - |
| 190 | 499557,90 | 1227968,54 | Аналитический метод | Mt - 0,1 | - |
| 191 | 499553,29 | 1227973,15 | Аналитический метод | Mt - 0,1 | - |
| 192 | 499547,42 | 1227976,51 | Аналитический метод | Mt - 0,1 | - |
| 193 | 499411,29 | 1228031,20 | Аналитический метод | Mt - 0,1 | - |
| 194 | 499230,09 | 1228080,37 | Аналитический метод | Mt - 0,1 | - |
| 195 | 499009,54 | 1228175,98 | Аналитический метод | Mt - 0,1 | - |
| 196 | 497517,17 | 1228566,35 | Аналитический метод | Mt - 0,1 | - |
| 197 | 497510,85 | 1228567,16 | Аналитический метод | Mt - 0,1 | - |
| 198 | 497507,53 | 1228566,94 | Аналитический метод | Mt - 0,1 | - |
| 199 | 496969,55 | 1228494,95 | Аналитический метод | Mt - 0,1 | - |
| 200 | 496715,66 | 1228558,88 | Аналитический метод | Mt - 0,1 | - |
| 201 | 496674,52 | 1228703,64 | Аналитический метод | Mt - 0,1 | - |
| 202 | 496634,29 | 1228845,21 | Аналитический метод | Mt - 0,1 | - |
| 203 | 496621,65 | 1229523,71 | Аналитический метод | Mt - 0,1 | - |
| 204 | 496344,82 | 1232240,29 | Аналитический метод | Mt - 0,1 | - |
| 205 | 496295,96 | 1232451,12 | Аналитический метод | Mt - 0,1 | - |
| 206 | 496294,03 | 1232456,53 | Аналитический метод | Mt - 0,1 | - |
| 207 | 496290,41 | 1232461,95 | Аналитический метод | Mt - 0,1 | - |

| | | | | | |
|-----|-----------|------------|---------------------|----------|---|
| 208 | 496284,83 | 1232466,69 | Аналитический метод | Mt - 0,1 | - |
| 209 | 496164,62 | 1232541,60 | Аналитический метод | Mt - 0,1 | - |
| 210 | 496071,05 | 1232944,76 | Аналитический метод | Mt - 0,1 | - |
| 211 | 496069,12 | 1232950,17 | Аналитический метод | Mt - 0,1 | - |
| 212 | 496065,50 | 1232955,59 | Аналитический метод | Mt - 0,1 | - |
| 213 | 496060,59 | 1232959,90 | Аналитический метод | Mt - 0,1 | - |
| 214 | 496054,74 | 1232962,78 | Аналитический метод | Mt - 0,1 | - |
| 215 | 496047,44 | 1232964,10 | Аналитический метод | Mt - 0,1 | - |
| 216 | 495757,30 | 1232972,74 | Аналитический метод | Mt - 0,1 | - |
| 217 | 495258,42 | 1232965,27 | Аналитический метод | Mt - 0,1 | - |
| 218 | 494919,02 | 1233013,88 | Аналитический метод | Mt - 0,1 | - |
| 219 | 494659,80 | 1233022,75 | Аналитический метод | Mt - 0,1 | - |
| 220 | 494675,79 | 1233497,90 | Аналитический метод | Mt - 0,1 | - |
| 221 | 494683,38 | 1233723,30 | Аналитический метод | Mt - 0,1 | - |
| 222 | 494698,06 | 1234159,29 | Аналитический метод | Mt - 0,1 | - |
| 223 | 494713,05 | 1234604,62 | Аналитический метод | Mt - 0,1 | - |
| 224 | 494712,58 | 1234610,34 | Аналитический метод | Mt - 0,1 | - |
| 225 | 494710,48 | 1234616,52 | Аналитический метод | Mt - 0,1 | - |
| 226 | 494706,86 | 1234621,94 | Аналитический метод | Mt - 0,1 | - |
| 227 | 494701,28 | 1234626,68 | Аналитический метод | Mt - 0,1 | - |
| 228 | 494397,18 | 1234816,13 | Аналитический метод | Mt - 0,1 | - |
| 229 | 494190,58 | 1234932,69 | Аналитический метод | Mt - 0,1 | - |
| 230 | 494183,18 | 1235675,59 | Аналитический метод | Mt - 0,1 | - |
| 231 | 494189,00 | 1236013,40 | Аналитический метод | Mt - 0,1 | - |
| 232 | 494161,00 | 1236459,04 | Аналитический метод | Mt - 0,1 | - |
| 233 | 494161,55 | 1236528,93 | Аналитический метод | Mt - 0,1 | - |
| 234 | 494423,94 | 1236677,68 | Аналитический метод | Mt - 0,1 | - |
| 235 | 494428,09 | 1236680,63 | Аналитический метод | Mt - 0,1 | - |
| 236 | 494432,40 | 1236685,54 | Аналитический метод | Mt - 0,1 | - |
| 237 | 494435,28 | 1236691,39 | Аналитический метод | Mt - 0,1 | - |
| 238 | 494436,61 | 1236699,23 | Аналитический метод | Mt - 0,1 | - |
| 239 | 494442,89 | 1237498,53 | Аналитический метод | Mt - 0,1 | - |
| 240 | 494444,82 | 1237744,27 | Аналитический метод | Mt - 0,1 | - |
| 241 | 494444,34 | 1237749,35 | Аналитический метод | Mt - 0,1 | - |
| 242 | 494442,24 | 1237755,53 | Аналитический метод | Mt - 0,1 | - |
| 243 | 494438,62 | 1237760,95 | Аналитический метод | Mt - 0,1 | - |
| 244 | 494433,71 | 1237765,26 | Аналитический метод | Mt - 0,1 | - |
| 245 | 494427,86 | 1237768,14 | Аналитический метод | Mt - 0,1 | - |
| 246 | 494420,02 | 1237769,47 | Аналитический метод | Mt - 0,1 | - |
| 247 | 494166,88 | 1237771,46 | Аналитический метод | Mt - 0,1 | - |
| 248 | 493999,86 | 1237772,77 | Аналитический метод | Mt - 0,1 | - |
| 249 | 493823,70 | 1237774,15 | Аналитический метод | Mt - 0,1 | - |
| 250 | 493737,60 | 1237774,83 | Аналитический метод | Mt - 0,1 | - |
| 251 | 493110,79 | 1237779,73 | Аналитический метод | Mt - 0,1 | - |
| 252 | 492729,40 | 1237767,93 | Аналитический метод | Mt - 0,1 | - |
| 253 | 492535,38 | 1237761,92 | Аналитический метод | Mt - 0,1 | - |
| 254 | 492470,82 | 1237976,15 | Аналитический метод | Mt - 0,1 | - |
| 255 | 492404,43 | 1238196,43 | Аналитический метод | Mt - 0,1 | - |
| 256 | 492255,86 | 1238689,37 | Аналитический метод | Mt - 0,1 | - |
| 257 | 492165,88 | 1239237,59 | Аналитический метод | Mt - 0,1 | - |
| 258 | 492155,99 | 1239388,88 | Аналитический метод | Mt - 0,1 | - |
| 259 | 492130,52 | 1239778,39 | Аналитический метод | Mt - 0,1 | - |
| 260 | 492129,24 | 1239784,79 | Аналитический метод | Mt - 0,1 | - |
| 261 | 492126,36 | 1239790,64 | Аналитический метод | Mt - 0,1 | - |
| 262 | 492122,05 | 1239795,55 | Аналитический метод | Mt - 0,1 | - |
| 263 | 492116,63 | 1239799,17 | Аналитический метод | Mt - 0,1 | - |
| 264 | 492110,45 | 1239801,27 | Аналитический метод | Mt - 0,1 | - |
| 265 | 491966,83 | 1239829,67 | Аналитический метод | Mt - 0,1 | - |
| 266 | 491773,87 | 1239833,67 | Аналитический метод | Mt - 0,1 | - |
| 267 | 491606,93 | 1239836,95 | Аналитический метод | Mt - 0,1 | - |
| 268 | 491519,31 | 1239838,67 | Аналитический метод | Mt - 0,1 | - |
| 269 | 490687,35 | 1239898,72 | Аналитический метод | Mt - 0,1 | - |
| 270 | 490676,03 | 1239911,80 | Аналитический метод | Mt - 0,1 | - |

| | | | | | |
|-----|-----------|------------|---------------------|----------|---|
| 271 | 490225,04 | 1240730,34 | Аналитический метод | Mt - 0,1 | - |
| 272 | 490221,94 | 1240734,76 | Аналитический метод | Mt - 0,1 | - |
| 273 | 490216,07 | 1240739,68 | Аналитический метод | Mt - 0,1 | - |
| 274 | 488642,83 | 1241690,48 | Аналитический метод | Mt - 0,1 | - |
| 275 | 487831,49 | 1242226,27 | Аналитический метод | Mt - 0,1 | - |
| 276 | 486806,72 | 1242815,24 | Аналитический метод | Mt - 0,1 | - |
| 277 | 486735,27 | 1242860,88 | Аналитический метод | Mt - 0,1 | - |
| 278 | 486389,41 | 1244429,26 | Аналитический метод | Mt - 0,1 | - |
| 279 | 486336,14 | 1245125,70 | Аналитический метод | Mt - 0,1 | - |
| 280 | 486481,81 | 1245585,93 | Аналитический метод | Mt - 0,1 | - |
| 281 | 486716,27 | 1246326,65 | Аналитический метод | Mt - 0,1 | - |
| 282 | 487034,25 | 1247357,28 | Аналитический метод | Mt - 0,1 | - |
| 283 | 487035,34 | 1247363,71 | Аналитический метод | Mt - 0,1 | - |
| 284 | 487085,42 | 1248699,71 | Аналитический метод | Mt - 0,1 | - |
| 285 | 487119,71 | 1249284,86 | Аналитический метод | Mt - 0,1 | - |
| 286 | 487132,05 | 1249806,65 | Аналитический метод | Mt - 0,1 | - |
| 287 | 487133,89 | 1249885,90 | Аналитический метод | Mt - 0,1 | - |
| 288 | 487131,28 | 1249976,95 | Аналитический метод | Mt - 0,1 | - |
| 289 | 487113,08 | 1250610,06 | Аналитический метод | Mt - 0,1 | - |
| 290 | 487112,24 | 1250615,81 | Аналитический метод | Mt - 0,1 | - |
| 291 | 487109,74 | 1250621,84 | Аналитический метод | Mt - 0,1 | - |
| 292 | 487107,88 | 1250624,61 | Аналитический метод | Mt - 0,1 | - |
| 293 | 486685,12 | 1251172,67 | Аналитический метод | Mt - 0,1 | - |
| 294 | 486656,22 | 1251528,23 | Аналитический метод | Mt - 0,1 | - |
| 295 | 486654,97 | 1251534,24 | Аналитический метод | Mt - 0,1 | - |
| 296 | 486652,09 | 1251540,09 | Аналитический метод | Mt - 0,1 | - |
| 297 | 486647,78 | 1251545,00 | Аналитический метод | Mt - 0,1 | - |
| 298 | 486642,36 | 1251548,62 | Аналитический метод | Mt - 0,1 | - |
| 299 | 486207,46 | 1251754,69 | Аналитический метод | Mt - 0,1 | - |
| 300 | 485935,82 | 1251883,40 | Аналитический метод | Mt - 0,1 | - |
| 301 | 485930,00 | 1251885,33 | Аналитический метод | Mt - 0,1 | - |
| 302 | 485923,48 | 1251885,76 | Аналитический метод | Mt - 0,1 | - |
| 303 | 485919,22 | 1251885,10 | Аналитический метод | Mt - 0,1 | - |
| 304 | 485001,45 | 1251662,29 | Аналитический метод | Mt - 0,1 | - |
| 305 | 484996,29 | 1251660,42 | Аналитический метод | Mt - 0,1 | - |
| 306 | 484990,87 | 1251656,80 | Аналитический метод | Mt - 0,1 | - |
| 307 | 484986,56 | 1251651,89 | Аналитический метод | Mt - 0,1 | - |
| 308 | 484983,36 | 1251645,04 | Аналитический метод | Mt - 0,1 | - |
| 309 | 484891,48 | 1251331,89 | Аналитический метод | Mt - 0,1 | - |
| 310 | 484311,44 | 1251015,03 | Аналитический метод | Mt - 0,1 | - |
| 311 | 484253,60 | 1250983,43 | Аналитический метод | Mt - 0,1 | - |
| 312 | 484141,72 | 1250986,07 | Аналитический метод | Mt - 0,1 | - |
| 313 | 483918,52 | 1250991,35 | Аналитический метод | Mt - 0,1 | - |
| 314 | 483913,05 | 1250990,88 | Аналитический метод | Mt - 0,1 | - |
| 315 | 483906,87 | 1250988,78 | Аналитический метод | Mt - 0,1 | - |
| 316 | 483900,68 | 1250984,45 | Аналитический метод | Mt - 0,1 | - |
| 317 | 483791,12 | 1250879,96 | Аналитический метод | Mt - 0,1 | - |
| 318 | 483698,28 | 1250794,36 | Аналитический метод | Mt - 0,1 | - |
| 319 | 483342,51 | 1250390,26 | Аналитический метод | Mt - 0,1 | - |
| 320 | 483173,53 | 1250424,19 | Аналитический метод | Mt - 0,1 | - |
| 321 | 482634,82 | 1250532,36 | Аналитический метод | Mt - 0,1 | - |
| 322 | 482537,76 | 1250820,00 | Аналитический метод | Mt - 0,1 | - |
| 323 | 482392,93 | 1251672,09 | Аналитический метод | Mt - 0,1 | - |
| 324 | 482399,06 | 1251821,35 | Аналитический метод | Mt - 0,1 | - |
| 325 | 482414,02 | 1252185,27 | Аналитический метод | Mt - 0,1 | - |
| 326 | 482413,69 | 1252190,49 | Аналитический метод | Mt - 0,1 | - |
| 327 | 482287,78 | 1252931,24 | Аналитический метод | Mt - 0,1 | - |
| 328 | 482223,39 | 1253310,04 | Аналитический метод | Mt - 0,1 | - |
| 329 | 482221,84 | 1253315,42 | Аналитический метод | Mt - 0,1 | - |
| 330 | 482218,57 | 1253321,07 | Аналитический метод | Mt - 0,1 | - |
| 331 | 482213,21 | 1253326,24 | Аналитический метод | Mt - 0,1 | - |
| 332 | 481507,09 | 1253827,19 | Аналитический метод | Mt - 0,1 | - |
| 333 | 480842,85 | 1254298,42 | Аналитический метод | Mt - 0,1 | - |

| | | | | | |
|-----|-----------|------------|---------------------|----------|---|
| 334 | 480301,47 | 1254696,88 | Аналитический метод | Mt - 0,1 | - |
| 335 | 480296,22 | 1254699,85 | Аналитический метод | Mt - 0,1 | - |
| 336 | 480289,91 | 1254701,54 | Аналитический метод | Mt - 0,1 | - |
| 337 | 480282,89 | 1254701,47 | Аналитический метод | Mt - 0,1 | - |
| 338 | 479874,64 | 1254639,39 | Аналитический метод | Mt - 0,1 | - |
| 339 | 479479,19 | 1254579,26 | Аналитический метод | Mt - 0,1 | - |
| 340 | 479053,23 | 1254514,47 | Аналитический метод | Mt - 0,1 | - |
| 341 | 478469,81 | 1254404,79 | Аналитический метод | Mt - 0,1 | - |
| 342 | 478001,63 | 1254316,78 | Аналитический метод | Mt - 0,1 | - |
| 343 | 477938,00 | 1254304,82 | Аналитический метод | Mt - 0,1 | - |
| 344 | 477931,80 | 1254302,79 | Аналитический метод | Mt - 0,1 | - |
| 345 | 477668,21 | 1254176,24 | Аналитический метод | Mt - 0,1 | - |
| 346 | 477259,69 | 1254319,73 | Аналитический метод | Mt - 0,1 | - |
| 347 | 477166,55 | 1254352,44 | Аналитический метод | Mt - 0,1 | - |
| 348 | 477192,75 | 1254696,52 | Аналитический метод | Mt - 0,1 | - |
| 349 | 477192,61 | 1254701,68 | Аналитический метод | Mt - 0,1 | - |
| 350 | 477190,92 | 1254707,99 | Аналитический метод | Mt - 0,1 | - |
| 351 | 477187,65 | 1254713,64 | Аналитический метод | Mt - 0,1 | - |
| 352 | 477183,04 | 1254718,25 | Аналитический метод | Mt - 0,1 | - |
| 353 | 477176,11 | 1254722,01 | Аналитический метод | Mt - 0,1 | - |
| 354 | 477024,64 | 1254775,06 | Аналитический метод | Mt - 0,1 | - |
| 355 | 476470,19 | 1254906,67 | Аналитический метод | Mt - 0,1 | - |
| 356 | 475678,52 | 1255080,06 | Аналитический метод | Mt - 0,1 | - |
| 357 | 475389,40 | 1255154,00 | Аналитический метод | Mt - 0,1 | - |
| 358 | 475026,81 | 1255411,14 | Аналитический метод | Mt - 0,1 | - |
| 359 | 475021,92 | 1255413,85 | Аналитический метод | Mt - 0,1 | - |
| 360 | 475015,61 | 1255415,54 | Аналитический метод | Mt - 0,1 | - |
| 361 | 475008,16 | 1255415,40 | Аналитический метод | Mt - 0,1 | - |
| 362 | 474778,16 | 1255376,27 | Аналитический метод | Mt - 0,1 | - |
| 363 | 474771,92 | 1255374,34 | Аналитический метод | Mt - 0,1 | - |
| 364 | 474135,88 | 1255082,40 | Аналитический метод | Mt - 0,1 | - |
| 365 | 474053,93 | 1255090,06 | Аналитический метод | Mt - 0,1 | - |
| 366 | 473591,18 | 1255133,35 | Аналитический метод | Mt - 0,1 | - |
| 367 | 473585,59 | 1255133,25 | Аналитический метод | Mt - 0,1 | - |
| 368 | 473579,62 | 1255131,70 | Аналитический метод | Mt - 0,1 | - |
| 369 | 472972,98 | 1254890,84 | Аналитический метод | Mt - 0,1 | - |
| 370 | 472968,32 | 1254888,39 | Аналитический метод | Mt - 0,1 | - |
| 371 | 472966,26 | 1254886,85 | Аналитический метод | Mt - 0,1 | - |
| 372 | 472606,48 | 1254588,62 | Аналитический метод | Mt - 0,1 | - |
| 373 | 472602,60 | 1254584,59 | Аналитический метод | Mt - 0,1 | - |
| 374 | 472600,64 | 1254581,62 | Аналитический метод | Mt - 0,1 | - |
| 375 | 472517,14 | 1254433,09 | Аналитический метод | Mt - 0,1 | - |
| 376 | 472332,79 | 1254536,73 | Аналитический метод | Mt - 0,1 | - |
| 377 | 472327,01 | 1254539,09 | Аналитический метод | Mt - 0,1 | - |
| 378 | 472320,54 | 1254539,94 | Аналитический метод | Mt - 0,1 | - |
| 379 | 472313,79 | 1254539,01 | Аналитический метод | Mt - 0,1 | - |
| 380 | 471951,04 | 1254437,35 | Аналитический метод | Mt - 0,1 | - |
| 381 | 471333,08 | 1254264,17 | Аналитический метод | Mt - 0,1 | - |
| 382 | 471231,37 | 1254246,86 | Аналитический метод | Mt - 0,1 | - |
| 383 | 471045,81 | 1254378,46 | Аналитический метод | Mt - 0,1 | - |
| 384 | 470881,84 | 1254494,59 | Аналитический метод | Mt - 0,1 | - |
| 385 | 470547,22 | 1254660,48 | Аналитический метод | Mt - 0,1 | - |
| 386 | 469775,45 | 1255094,37 | Аналитический метод | Mt - 0,1 | - |
| 387 | 469769,67 | 1255096,73 | Аналитический метод | Mt - 0,1 | - |
| 388 | 469762,91 | 1255097,58 | Аналитический метод | Mt - 0,1 | - |
| 389 | 468415,95 | 1255082,17 | Аналитический метод | Mt - 0,1 | - |
| 390 | 468267,65 | 1255080,47 | Аналитический метод | Mt - 0,1 | - |
| 391 | 468152,72 | 1255490,37 | Аналитический метод | Mt - 0,1 | - |
| 392 | 468000,01 | 1255895,61 | Аналитический метод | Mt - 0,1 | - |
| 393 | 467997,41 | 1255900,68 | Аналитический метод | Mt - 0,1 | - |
| 394 | 467993,10 | 1255905,59 | Аналитический метод | Mt - 0,1 | - |
| 395 | 467987,68 | 1255909,21 | Аналитический метод | Mt - 0,1 | - |
| 396 | 467980,68 | 1255911,46 | Аналитический метод | Mt - 0,1 | - |

| | | | | | |
|-----|-----------|------------|---------------------|----------|---|
| 397 | 467635,29 | 1255968,29 | Аналитический метод | Mt - 0,1 | - |
| 398 | 467629,59 | 1255968,57 | Аналитический метод | Mt - 0,1 | - |
| 399 | 467621,20 | 1255966,52 | Аналитический метод | Mt - 0,1 | - |
| 400 | 467216,04 | 1255789,04 | Аналитический метод | Mt - 0,1 | - |
| 401 | 466783,24 | 1255625,89 | Аналитический метод | Mt - 0,1 | - |
| 402 | 466273,38 | 1255709,78 | Аналитический метод | Mt - 0,1 | - |
| 403 | 465994,93 | 1256448,41 | Аналитический метод | Mt - 0,1 | - |
| 404 | 465919,12 | 1256649,51 | Аналитический метод | Mt - 0,1 | - |
| 405 | 465916,52 | 1256654,58 | Аналитический метод | Mt - 0,1 | - |
| 406 | 465912,21 | 1256659,49 | Аналитический метод | Mt - 0,1 | - |
| 407 | 465906,79 | 1256663,11 | Аналитический метод | Mt - 0,1 | - |
| 408 | 465899,79 | 1256665,36 | Аналитический метод | Mt - 0,1 | - |
| 409 | 465745,45 | 1256690,75 | Аналитический метод | Mt - 0,1 | - |
| 410 | 465501,62 | 1257337,56 | Аналитический метод | Mt - 0,1 | - |
| 411 | 465291,71 | 1257894,39 | Аналитический метод | Mt - 0,1 | - |
| 412 | 465306,57 | 1257984,69 | Аналитический метод | Mt - 0,1 | - |
| 413 | 465340,25 | 1258189,39 | Аналитический метод | Mt - 0,1 | - |
| 414 | 465340,53 | 1258195,09 | Аналитический метод | Mt - 0,1 | - |
| 415 | 465338,97 | 1258202,27 | Аналитический метод | Mt - 0,1 | - |
| 416 | 465129,95 | 1258756,73 | Аналитический метод | Mt - 0,1 | - |
| 417 | 464931,06 | 1259284,27 | Аналитический метод | Mt - 0,1 | - |
| 418 | 464737,35 | 1259726,55 | Аналитический метод | Mt - 0,1 | - |
| 419 | 464395,42 | 1260507,11 | Аналитический метод | Mt - 0,1 | - |
| 420 | 464888,18 | 1260993,98 | Аналитический метод | Mt - 0,1 | - |
| 421 | 464891,40 | 1260997,87 | Аналитический метод | Mt - 0,1 | - |
| 422 | 464894,28 | 1261003,72 | Аналитический метод | Mt - 0,1 | - |
| 423 | 464895,56 | 1261010,12 | Аналитический метод | Mt - 0,1 | - |
| 424 | 464895,13 | 1261016,64 | Аналитический метод | Mt - 0,1 | - |
| 425 | 464892,34 | 1261024,13 | Аналитический метод | Mt - 0,1 | - |
| 426 | 464039,12 | 1262522,69 | Аналитический метод | Mt - 0,1 | - |
| 427 | 463942,14 | 1262693,02 | Аналитический метод | Mt - 0,1 | - |
| 428 | 463908,95 | 1262751,31 | Аналитический метод | Mt - 0,1 | - |
| 429 | 463730,37 | 1263064,97 | Аналитический метод | Mt - 0,1 | - |
| 430 | 463686,91 | 1263040,23 | Аналитический метод | Mt - 0,1 | - |
| 431 | 463865,49 | 1262726,57 | Аналитический метод | Mt - 0,1 | - |
| 432 | 463898,68 | 1262668,28 | Аналитический метод | Mt - 0,1 | - |
| 433 | 463995,66 | 1262497,95 | Аналитический метод | Mt - 0,1 | - |
| 434 | 464839,39 | 1261016,06 | Аналитический метод | Mt - 0,1 | - |
| 435 | 464348,06 | 1260530,60 | Аналитический метод | Mt - 0,1 | - |
| 436 | 464344,84 | 1260526,71 | Аналитический метод | Mt - 0,1 | - |
| 437 | 464341,96 | 1260520,86 | Аналитический метод | Mt - 0,1 | - |
| 438 | 464340,68 | 1260514,46 | Аналитический метод | Mt - 0,1 | - |
| 439 | 464341,11 | 1260507,94 | Аналитический метод | Mt - 0,1 | - |
| 440 | 464342,73 | 1260502,79 | Аналитический метод | Mt - 0,1 | - |
| 441 | 464691,55 | 1259706,49 | Аналитический метод | Mt - 0,1 | - |
| 442 | 464884,74 | 1259265,45 | Аналитический метод | Mt - 0,1 | - |
| 443 | 465083,17 | 1258739,09 | Аналитический метод | Mt - 0,1 | - |
| 444 | 465289,82 | 1258190,90 | Аналитический метод | Mt - 0,1 | - |
| 445 | 465257,23 | 1257992,81 | Аналитический метод | Mt - 0,1 | - |
| 446 | 465241,28 | 1257895,90 | Аналитический метод | Mt - 0,1 | - |
| 447 | 465241,00 | 1257890,20 | Аналитический метод | Mt - 0,1 | - |
| 448 | 465242,56 | 1257883,02 | Аналитический метод | Mt - 0,1 | - |
| 449 | 465454,84 | 1257319,92 | Аналитический метод | Mt - 0,1 | - |
| 450 | 465703,76 | 1256659,61 | Аналитический метод | Mt - 0,1 | - |
| 451 | 465706,36 | 1256654,54 | Аналитический метод | Mt - 0,1 | - |
| 452 | 465710,67 | 1256649,63 | Аналитический метод | Mt - 0,1 | - |
| 453 | 465716,09 | 1256646,01 | Аналитический метод | Mt - 0,1 | - |
| 454 | 465723,09 | 1256643,76 | Аналитический метод | Mt - 0,1 | - |
| 455 | 465877,43 | 1256618,37 | Аналитический метод | Mt - 0,1 | - |
| 456 | 465948,15 | 1256430,77 | Аналитический метод | Mt - 0,1 | - |
| 457 | 466231,69 | 1255678,64 | Аналитический метод | Mt - 0,1 | - |
| 458 | 466234,29 | 1255673,57 | Аналитический метод | Mt - 0,1 | - |
| 459 | 466238,60 | 1255668,66 | Аналитический метод | Mt - 0,1 | - |

| | | | | | |
|-----|-----------|------------|---------------------|----------|---|
| 460 | 466244,02 | 1255665,04 | Аналитический метод | Mt - 0,1 | - |
| 461 | 466251,02 | 1255662,79 | Аналитический метод | Mt - 0,1 | - |
| 462 | 466781,73 | 1255575,46 | Аналитический метод | Mt - 0,1 | - |
| 463 | 466787,43 | 1255575,18 | Аналитический метод | Mt - 0,1 | - |
| 464 | 466794,61 | 1255576,74 | Аналитический метод | Mt - 0,1 | - |
| 465 | 467234,96 | 1255742,76 | Аналитический метод | Mt - 0,1 | - |
| 466 | 467634,48 | 1255917,75 | Аналитический метод | Mt - 0,1 | - |
| 467 | 467958,32 | 1255864,47 | Аналитический метод | Mt - 0,1 | - |
| 468 | 468105,20 | 1255474,82 | Аналитический метод | Mt - 0,1 | - |
| 469 | 468224,68 | 1255048,50 | Аналитический метод | Mt - 0,1 | - |
| 470 | 468227,10 | 1255042,75 | Аналитический метод | Mt - 0,1 | - |
| 471 | 468231,07 | 1255037,57 | Аналитический метод | Mt - 0,1 | - |
| 472 | 468236,25 | 1255033,60 | Аналитический метод | Mt - 0,1 | - |
| 473 | 468242,28 | 1255031,10 | Аналитический метод | Mt - 0,1 | - |
| 474 | 468249,04 | 1255030,25 | Аналитический метод | Mt - 0,1 | - |
| 475 | 468416,53 | 1255032,17 | Аналитический метод | Mt - 0,1 | - |
| 476 | 469756,79 | 1255047,51 | Аналитический метод | Mt - 0,1 | - |
| 477 | 470523,29 | 1254616,58 | Аналитический метод | Mt - 0,1 | - |
| 478 | 470855,97 | 1254451,80 | Аналитический метод | Mt - 0,1 | - |
| 479 | 471016,89 | 1254337,68 | Аналитический метод | Mt - 0,1 | - |
| 480 | 471210,89 | 1254200,09 | Аналитический метод | Mt - 0,1 | - |
| 481 | 471215,78 | 1254197,38 | Аналитический метод | Mt - 0,1 | - |
| 482 | 471222,09 | 1254195,69 | Аналитический метод | Mt - 0,1 | - |
| 483 | 471229,54 | 1254195,83 | Аналитический метод | Mt - 0,1 | - |
| 484 | 471344,15 | 1254215,41 | Аналитический метод | Mt - 0,1 | - |
| 485 | 471964,54 | 1254389,21 | Аналитический метод | Mt - 0,1 | - |
| 486 | 472317,32 | 1254488,07 | Аналитический метод | Mt - 0,1 | - |
| 487 | 472514,43 | 1254377,26 | Аналитический метод | Mt - 0,1 | - |
| 488 | 472520,21 | 1254374,90 | Аналитический метод | Mt - 0,1 | - |
| 489 | 472526,68 | 1254374,05 | Аналитический метод | Mt - 0,1 | - |
| 490 | 472533,15 | 1254374,90 | Аналитический метод | Mt - 0,1 | - |
| 491 | 472539,18 | 1254377,40 | Аналитический метод | Mt - 0,1 | - |
| 492 | 472544,36 | 1254381,37 | Аналитический метод | Mt - 0,1 | - |
| 493 | 472548,47 | 1254386,80 | Аналитический метод | Mt - 0,1 | - |
| 494 | 472641,95 | 1254553,08 | Аналитический метод | Mt - 0,1 | - |
| 495 | 472995,12 | 1254845,83 | Аналитический метод | Mt - 0,1 | - |
| 496 | 473592,50 | 1255083,01 | Аналитический метод | Mt - 0,1 | - |
| 497 | 474049,27 | 1255040,28 | Аналитический метод | Mt - 0,1 | - |
| 498 | 474137,89 | 1255031,99 | Аналитический метод | Mt - 0,1 | - |
| 499 | 474143,48 | 1255032,09 | Аналитический метод | Mt - 0,1 | - |
| 500 | 474150,65 | 1255034,16 | Аналитический метод | Mt - 0,1 | - |
| 501 | 474789,79 | 1255327,53 | Аналитический метод | Mt - 0,1 | - |
| 502 | 475006,33 | 1255364,37 | Аналитический метод | Mt - 0,1 | - |
| 503 | 475364,26 | 1255110,54 | Аналитический метод | Mt - 0,1 | - |
| 504 | 475369,15 | 1255107,83 | Аналитический метод | Mt - 0,1 | - |
| 505 | 475372,53 | 1255106,71 | Аналитический метод | Mt - 0,1 | - |
| 506 | 475666,56 | 1255031,51 | Аналитический метод | Mt - 0,1 | - |
| 507 | 476458,86 | 1254857,98 | Аналитический метод | Mt - 0,1 | - |
| 508 | 477011,82 | 1254726,72 | Аналитический метод | Mt - 0,1 | - |
| 509 | 477141,44 | 1254681,19 | Аналитический метод | Mt - 0,1 | - |
| 510 | 477115,24 | 1254337,11 | Аналитический метод | Mt - 0,1 | - |
| 511 | 477115,38 | 1254331,95 | Аналитический метод | Mt - 0,1 | - |
| 512 | 477117,07 | 1254325,64 | Аналитический метод | Mt - 0,1 | - |
| 513 | 477120,34 | 1254319,99 | Аналитический метод | Mt - 0,1 | - |
| 514 | 477124,95 | 1254315,38 | Аналитический метод | Mt - 0,1 | - |
| 515 | 477131,89 | 1254311,62 | Аналитический метод | Mt - 0,1 | - |
| 516 | 477243,13 | 1254272,55 | Аналитический метод | Mt - 0,1 | - |
| 517 | 477661,42 | 1254125,63 | Аналитический метод | Mt - 0,1 | - |
| 518 | 477666,44 | 1254124,43 | Аналитический метод | Mt - 0,1 | - |
| 519 | 477672,96 | 1254124,43 | Аналитический метод | Mt - 0,1 | - |
| 520 | 477680,52 | 1254126,68 | Аналитический метод | Mt - 0,1 | - |
| 521 | 477950,47 | 1254256,29 | Аналитический метод | Mt - 0,1 | - |
| 522 | 478010,87 | 1254267,64 | Аналитический метод | Mt - 0,1 | - |

| | | | | | |
|-----|-----------|------------|---------------------|----------|---|
| 523 | 478479,05 | 1254355,65 | Аналитический метод | Mt - 0,1 | - |
| 524 | 479062,04 | 1254465,25 | Аналитический метод | Mt - 0,1 | - |
| 525 | 479486,71 | 1254529,82 | Аналитический метод | Mt - 0,1 | - |
| 526 | 479882,16 | 1254589,95 | Аналитический метод | Mt - 0,1 | - |
| 527 | 480280,17 | 1254650,48 | Аналитический метод | Mt - 0,1 | - |
| 528 | 480813,39 | 1254258,03 | Аналитический метод | Mt - 0,1 | - |
| 529 | 481478,15 | 1253786,41 | Аналитический метод | Mt - 0,1 | - |
| 530 | 482175,83 | 1253291,45 | Аналитический метод | Mt - 0,1 | - |
| 531 | 482238,48 | 1252922,86 | Аналитический метод | Mt - 0,1 | - |
| 532 | 482363,95 | 1252184,70 | Аналитический метод | Mt - 0,1 | - |
| 533 | 482349,10 | 1251823,41 | Аналитический метод | Mt - 0,1 | - |
| 534 | 482342,86 | 1251671,52 | Аналитический метод | Mt - 0,1 | - |
| 535 | 482343,19 | 1251666,30 | Аналитический метод | Mt - 0,1 | - |
| 536 | 482489,27 | 1250807,80 | Аналитический метод | Mt - 0,1 | - |
| 537 | 482592,08 | 1250502,65 | Аналитический метод | Mt - 0,1 | - |
| 538 | 482594,96 | 1250496,80 | Аналитический метод | Mt - 0,1 | - |
| 539 | 482599,27 | 1250491,89 | Аналитический метод | Mt - 0,1 | - |
| 540 | 482604,69 | 1250488,27 | Аналитический метод | Mt - 0,1 | - |
| 541 | 482610,83 | 1250486,18 | Аналитический метод | Mt - 0,1 | - |
| 542 | 483163,69 | 1250375,17 | Аналитический метод | Mt - 0,1 | - |
| 543 | 483346,86 | 1250338,39 | Аналитический метод | Mt - 0,1 | - |
| 544 | 483353,38 | 1250337,96 | Аналитический метод | Mt - 0,1 | - |
| 545 | 483359,78 | 1250339,24 | Аналитический метод | Mt - 0,1 | - |
| 546 | 483365,63 | 1250342,12 | Аналитический метод | Mt - 0,1 | - |
| 547 | 483370,51 | 1250346,39 | Аналитический метод | Mt - 0,1 | - |
| 548 | 483733,99 | 1250759,36 | Аналитический метод | Mt - 0,1 | - |
| 549 | 483825,47 | 1250843,63 | Аналитический метод | Mt - 0,1 | - |
| 550 | 483927,69 | 1250941,12 | Аналитический метод | Mt - 0,1 | - |
| 551 | 484140,54 | 1250936,09 | Аналитический метод | Mt - 0,1 | - |
| 552 | 484259,12 | 1250933,29 | Аналитический метод | Mt - 0,1 | - |
| 553 | 484264,59 | 1250933,76 | Аналитический метод | Mt - 0,1 | - |
| 554 | 484271,70 | 1250936,34 | Аналитический метод | Mt - 0,1 | - |
| 555 | 484335,42 | 1250971,15 | Аналитический метод | Mt - 0,1 | - |
| 556 | 484924,54 | 1251292,97 | Аналитический метод | Mt - 0,1 | - |
| 557 | 484929,03 | 1251296,11 | Аналитический метод | Mt - 0,1 | - |
| 558 | 484933,34 | 1251301,02 | Аналитический метод | Mt - 0,1 | - |
| 559 | 484936,54 | 1251307,87 | Аналитический метод | Mt - 0,1 | - |
| 560 | 485027,27 | 1251617,11 | Аналитический метод | Mt - 0,1 | - |
| 561 | 485922,42 | 1251834,43 | Аналитический метод | Mt - 0,1 | - |
| 562 | 486186,06 | 1251709,51 | Аналитический метод | Mt - 0,1 | - |
| 563 | 486607,55 | 1251509,79 | Аналитический метод | Mt - 0,1 | - |
| 564 | 486635,88 | 1251161,23 | Аналитический метод | Mt - 0,1 | - |
| 565 | 486637,13 | 1251155,22 | Аналитический метод | Mt - 0,1 | - |
| 566 | 486641,01 | 1251147,99 | Аналитический метод | Mt - 0,1 | - |
| 567 | 487063,33 | 1250600,50 | Аналитический метод | Mt - 0,1 | - |
| 568 | 487081,30 | 1249975,51 | Аналитический метод | Mt - 0,1 | - |
| 569 | 487083,89 | 1249885,12 | Аналитический метод | Mt - 0,1 | - |
| 570 | 487082,07 | 1249807,83 | Аналитический метод | Mt - 0,1 | - |
| 571 | 487069,77 | 1249287,35 | Аналитический метод | Mt - 0,1 | - |
| 572 | 487035,49 | 1248702,37 | Аналитический метод | Mt - 0,1 | - |
| 573 | 486985,50 | 1247368,88 | Аналитический метод | Mt - 0,1 | - |
| 574 | 486668,52 | 1246341,48 | Аналитический метод | Mt - 0,1 | - |
| 575 | 486434,15 | 1245601,01 | Аналитический метод | Mt - 0,1 | - |
| 576 | 486287,01 | 1245136,16 | Аналитический метод | Mt - 0,1 | - |
| 577 | 486285,89 | 1245130,26 | Аналитический метод | Mt - 0,1 | - |
| 578 | 486285,91 | 1245126,71 | Аналитический метод | Mt - 0,1 | - |
| 579 | 486339,93 | 1244422,09 | Аналитический метод | Mt - 0,1 | - |
| 580 | 486688,68 | 1242840,00 | Аналитический метод | Mt - 0,1 | - |
| 581 | 486690,67 | 1242834,32 | Аналитический метод | Mt - 0,1 | - |
| 582 | 486694,29 | 1242828,90 | Аналитический метод | Mt - 0,1 | - |
| 583 | 486699,63 | 1242824,31 | Аналитический метод | Mt - 0,1 | - |
| 584 | 486781,30 | 1242772,18 | Аналитический метод | Mt - 0,1 | - |
| 585 | 487805,90 | 1242183,30 | Аналитический метод | Mt - 0,1 | - |

| | | | | | |
|-----|-----------|------------|---------------------|----------|---|
| 586 | 488616,54 | 1241647,94 | Аналитический метод | Mt - 0,1 | - |
| 587 | 490184,48 | 1240700,35 | Аналитический метод | Mt - 0,1 | - |
| 588 | 490633,50 | 1239885,37 | Аналитический метод | Mt - 0,1 | - |
| 589 | 490636,50 | 1239881,07 | Аналитический метод | Mt - 0,1 | - |
| 590 | 490656,32 | 1239858,17 | Аналитический метод | Mt - 0,1 | - |
| 591 | 490660,00 | 1239854,70 | Аналитический метод | Mt - 0,1 | - |
| 592 | 490665,65 | 1239851,43 | Аналитический метод | Mt - 0,1 | - |
| 593 | 490673,42 | 1239849,59 | Аналитический метод | Mt - 0,1 | - |
| 594 | 491517,67 | 1239788,69 | Аналитический метод | Mt - 0,1 | - |
| 595 | 491605,95 | 1239786,95 | Аналитический метод | Mt - 0,1 | - |
| 596 | 491772,89 | 1239783,67 | Аналитический метод | Mt - 0,1 | - |
| 597 | 491961,40 | 1239779,96 | Аналитический метод | Mt - 0,1 | - |
| 598 | 492081,88 | 1239755,98 | Аналитический метод | Mt - 0,1 | - |
| 599 | 492106,09 | 1239385,62 | Аналитический метод | Mt - 0,1 | - |
| 600 | 492116,20 | 1239231,89 | Аналитический метод | Mt - 0,1 | - |
| 601 | 492207,13 | 1238678,14 | Аналитический метод | Mt - 0,1 | - |
| 602 | 492356,55 | 1238182,01 | Аналитический метод | Mt - 0,1 | - |
| 603 | 492422,94 | 1237961,73 | Аналитический метод | Mt - 0,1 | - |
| 604 | 492493,04 | 1237729,13 | Аналитический метод | Mt - 0,1 | - |
| 605 | 492495,33 | 1237723,84 | Аналитический метод | Mt - 0,1 | - |
| 606 | 492499,30 | 1237718,66 | Аналитический метод | Mt - 0,1 | - |
| 607 | 492504,48 | 1237714,69 | Аналитический метод | Mt - 0,1 | - |
| 608 | 492510,51 | 1237712,19 | Аналитический метод | Mt - 0,1 | - |
| 609 | 492516,98 | 1237711,34 | Аналитический метод | Mt - 0,1 | - |
| 610 | 492730,94 | 1237717,95 | Аналитический метод | Mt - 0,1 | - |
| 611 | 493111,85 | 1237729,74 | Аналитический метод | Mt - 0,1 | - |
| 612 | 493737,20 | 1237724,83 | Аналитический метод | Mt - 0,1 | - |
| 613 | 493823,30 | 1237724,15 | Аналитический метод | Mt - 0,1 | - |
| 614 | 493999,46 | 1237722,77 | Аналитический метод | Mt - 0,1 | - |
| 615 | 494166,48 | 1237721,46 | Аналитический метод | Mt - 0,1 | - |
| 616 | 494394,62 | 1237719,67 | Аналитический метод | Mt - 0,1 | - |
| 617 | 494392,89 | 1237498,93 | Аналитический метод | Mt - 0,1 | - |
| 618 | 494386,72 | 1236714,06 | Аналитический метод | Mt - 0,1 | - |
| 619 | 494124,33 | 1236565,31 | Аналитический метод | Mt - 0,1 | - |
| 620 | 494120,18 | 1236562,36 | Аналитический метод | Mt - 0,1 | - |
| 621 | 494115,87 | 1236557,45 | Аналитический метод | Mt - 0,1 | - |
| 622 | 494112,99 | 1236551,60 | Аналитический метод | Mt - 0,1 | - |
| 623 | 494111,66 | 1236543,76 | Аналитический метод | Mt - 0,1 | - |
| 624 | 494111,04 | 1236456,78 | Аналитический метод | Mt - 0,1 | - |
| 625 | 494138,99 | 1236013,26 | Аналитический метод | Mt - 0,1 | - |
| 626 | 494133,18 | 1235676,11 | Аналитический метод | Mt - 0,1 | - |
| 627 | 494140,72 | 1234917,76 | Аналитический метод | Mt - 0,1 | - |
| 628 | 494141,57 | 1234911,54 | Аналитический метод | Mt - 0,1 | - |
| 629 | 494144,07 | 1234905,51 | Аналитический метод | Mt - 0,1 | - |
| 630 | 494148,04 | 1234900,33 | Аналитический метод | Mt - 0,1 | - |
| 631 | 494153,44 | 1234896,24 | Аналитический метод | Mt - 0,1 | - |
| 632 | 494372,14 | 1234772,85 | Аналитический метод | Mt - 0,1 | - |
| 633 | 494662,59 | 1234591,88 | Аналитический метод | Mt - 0,1 | - |
| 634 | 494648,08 | 1234160,97 | Аналитический метод | Mt - 0,1 | - |
| 635 | 494633,40 | 1233724,98 | Аналитический метод | Mt - 0,1 | - |
| 636 | 494625,81 | 1233499,58 | Аналитический метод | Mt - 0,1 | - |
| 637 | 494608,98 | 1232999,45 | Аналитический метод | Mt - 0,1 | - |
| 638 | 494609,45 | 1232993,73 | Аналитический метод | Mt - 0,1 | - |
| 639 | 494611,55 | 1232987,55 | Аналитический метод | Mt - 0,1 | - |
| 640 | 494615,17 | 1232982,13 | Аналитический метод | Mt - 0,1 | - |
| 641 | 494620,08 | 1232977,82 | Аналитический метод | Mt - 0,1 | - |
| 642 | 494625,93 | 1232974,94 | Аналитический метод | Mt - 0,1 | - |
| 643 | 494633,13 | 1232973,62 | Аналитический метод | Mt - 0,1 | - |
| 644 | 494913,28 | 1232964,19 | Аналитический метод | Mt - 0,1 | - |
| 645 | 495255,47 | 1232915,35 | Аналитический метод | Mt - 0,1 | - |
| 646 | 495756,38 | 1232922,74 | Аналитический метод | Mt - 0,1 | - |
| 647 | 496026,70 | 1232914,69 | Аналитический метод | Mt - 0,1 | - |
| 648 | 496118,26 | 1232520,21 | Аналитический метод | Mt - 0,1 | - |

| | | | | | |
|-----|-----------|------------|---------------------|----------|---|
| 649 | 496120,19 | 1232514,80 | Аналитический метод | Mt - 0,1 | - |
| 650 | 496123,81 | 1232509,38 | Аналитический метод | Mt - 0,1 | - |
| 651 | 496129,39 | 1232504,64 | Аналитический метод | Mt - 0,1 | - |
| 652 | 496249,60 | 1232429,73 | Аналитический метод | Mt - 0,1 | - |
| 653 | 496295,51 | 1232232,02 | Аналитический метод | Mt - 0,1 | - |
| 654 | 496571,67 | 1229521,74 | Аналитический метод | Mt - 0,1 | - |
| 655 | 496584,35 | 1228841,03 | Аналитический метод | Mt - 0,1 | - |
| 656 | 496585,30 | 1228834,67 | Аналитический метод | Mt - 0,1 | - |
| 657 | 496626,42 | 1228689,98 | Аналитический метод | Mt - 0,1 | - |
| 658 | 496671,51 | 1228531,33 | Аналитический метод | Mt - 0,1 | - |
| 659 | 496673,91 | 1228525,66 | Аналитический метод | Mt - 0,1 | - |
| 660 | 496677,88 | 1228520,48 | Аналитический метод | Mt - 0,1 | - |
| 661 | 496683,06 | 1228516,51 | Аналитический метод | Mt - 0,1 | - |
| 662 | 496689,46 | 1228513,92 | Аналитический метод | Mt - 0,1 | - |
| 663 | 496962,00 | 1228445,29 | Аналитический метод | Mt - 0,1 | - |
| 664 | 496968,10 | 1228444,53 | Аналитический метод | Mt - 0,1 | - |
| 665 | 496971,42 | 1228444,75 | Аналитический метод | Mt - 0,1 | - |
| 666 | 497509,29 | 1228516,73 | Аналитический метод | Mt - 0,1 | - |
| 667 | 498993,08 | 1228128,77 | Аналитический метод | Mt - 0,1 | - |
| 668 | 499213,70 | 1228033,13 | Аналитический метод | Mt - 0,1 | - |
| 669 | 499396,76 | 1227983,33 | Аналитический метод | Mt - 0,1 | - |
| 670 | 499510,93 | 1227937,31 | Аналитический метод | Mt - 0,1 | - |
| 671 | 499411,13 | 1227119,15 | Аналитический метод | Mt - 0,1 | - |
| 672 | 499211,60 | 1226542,14 | Аналитический метод | Mt - 0,1 | - |
| 673 | 499184,38 | 1226372,94 | Аналитический метод | Mt - 0,1 | - |
| 674 | 498960,34 | 1224970,63 | Аналитический метод | Mt - 0,1 | - |
| 675 | 498960,08 | 1224965,05 | Аналитический метод | Mt - 0,1 | - |
| 676 | 498961,36 | 1224958,65 | Аналитический метод | Mt - 0,1 | - |
| 677 | 498964,24 | 1224952,80 | Аналитический метод | Mt - 0,1 | - |
| 678 | 498968,55 | 1224947,89 | Аналитический метод | Mt - 0,1 | - |
| 679 | 498974,83 | 1224943,86 | Аналитический метод | Mt - 0,1 | - |
| 680 | 499048,62 | 1224910,90 | Аналитический метод | Mt - 0,1 | - |
| 681 | 499002,84 | 1224624,37 | Аналитический метод | Mt - 0,1 | - |
| 682 | 498922,46 | 1224616,03 | Аналитический метод | Mt - 0,1 | - |
| 683 | 498917,00 | 1224614,83 | Аналитический метод | Mt - 0,1 | - |
| 684 | 498911,15 | 1224611,95 | Аналитический метод | Mt - 0,1 | - |
| 685 | 498906,24 | 1224607,64 | Аналитический метод | Mt - 0,1 | - |
| 686 | 498902,62 | 1224602,22 | Аналитический метод | Mt - 0,1 | - |
| 687 | 498900,35 | 1224595,10 | Аналитический метод | Mt - 0,1 | - |
| 688 | 498749,19 | 1223648,93 | Аналитический метод | Mt - 0,1 | - |
| 689 | 498726,43 | 1223297,28 | Аналитический метод | Mt - 0,1 | - |
| 690 | 498726,86 | 1223290,79 | Аналитический метод | Mt - 0,1 | - |
| 691 | 498728,97 | 1223284,59 | Аналитический метод | Mt - 0,1 | - |
| 692 | 498823,80 | 1223092,88 | Аналитический метод | Mt - 0,1 | - |
| 693 | 498863,51 | 1222691,71 | Аналитический метод | Mt - 0,1 | - |
| 694 | 498823,67 | 1222603,68 | Аналитический метод | Mt - 0,1 | - |
| 695 | 498821,93 | 1222598,25 | Аналитический метод | Mt - 0,1 | - |
| 696 | 498821,45 | 1222593,74 | Аналитический метод | Mt - 0,1 | - |
| 697 | 498808,29 | 1221711,56 | Аналитический метод | Mt - 0,1 | - |
| 698 | 498601,39 | 1221206,53 | Аналитический метод | Mt - 0,1 | - |
| 699 | 498530,16 | 1221215,61 | Аналитический метод | Mt - 0,1 | - |
| 700 | 498523,74 | 1221215,60 | Аналитический метод | Mt - 0,1 | - |
| 701 | 498517,43 | 1221213,91 | Аналитический метод | Mt - 0,1 | - |
| 702 | 498511,78 | 1221210,64 | Аналитический метод | Mt - 0,1 | - |
| 703 | 498507,17 | 1221206,03 | Аналитический метод | Mt - 0,1 | - |
| 704 | 498503,87 | 1221200,29 | Аналитический метод | Mt - 0,1 | - |
| 705 | 498324,92 | 1220763,44 | Аналитический метод | Mt - 0,1 | - |
| 706 | 498151,37 | 1220339,48 | Аналитический метод | Mt - 0,1 | - |
| 707 | 498128,65 | 1220262,92 | Аналитический метод | Mt - 0,1 | - |
| 708 | 497976,44 | 1219749,95 | Аналитический метод | Mt - 0,1 | - |
| 709 | 497913,64 | 1219537,90 | Аналитический метод | Mt - 0,1 | - |
| 710 | 497851,26 | 1219214,59 | Аналитический метод | Mt - 0,1 | - |
| 711 | 497809,36 | 1218980,04 | Аналитический метод | Mt - 0,1 | - |

| | | | | | |
|-----|-----------|------------|---------------------|----------|---|
| 712 | 497710,14 | 1218424,51 | Аналитический метод | Mt - 0,1 | - |
| 713 | 497541,58 | 1217532,70 | Аналитический метод | Mt - 0,1 | - |
| 714 | 497505,49 | 1217341,79 | Аналитический метод | Mt - 0,1 | - |
| 715 | 497505,25 | 1217334,01 | Аналитический метод | Mt - 0,1 | - |
| 716 | 497600,25 | 1216583,13 | Аналитический метод | Mt - 0,1 | - |
| 717 | 497601,86 | 1216576,92 | Аналитический метод | Mt - 0,1 | - |
| 718 | 497673,15 | 1216400,17 | Аналитический метод | Mt - 0,1 | - |
| 719 | 497744,43 | 1216223,43 | Аналитический метод | Mt - 0,1 | - |
| 720 | 497762,90 | 1216182,19 | Аналитический метод | Mt - 0,1 | - |
| 721 | 498080,16 | 1215474,43 | Аналитический метод | Mt - 0,1 | - |
| 722 | 498308,01 | 1214978,69 | Аналитический метод | Mt - 0,1 | - |
| 723 | 498306,42 | 1214630,22 | Аналитический метод | Mt - 0,1 | - |
| 724 | 498302,96 | 1213878,81 | Аналитический метод | Mt - 0,1 | - |
| 725 | 498340,02 | 1213283,99 | Аналитический метод | Mt - 0,1 | - |
| 726 | 498341,30 | 1213277,51 | Аналитический метод | Mt - 0,1 | - |
| 727 | 498361,04 | 1213225,90 | Аналитический метод | Mt - 0,1 | - |
| 728 | 498246,37 | 1212969,00 | Аналитический метод | Mt - 0,1 | - |
| 729 | 498123,13 | 1212692,89 | Аналитический метод | Mt - 0,1 | - |
| 730 | 498091,33 | 1212621,22 | Аналитический метод | Mt - 0,1 | - |
| 731 | 498040,51 | 1212428,56 | Аналитический метод | Mt - 0,1 | - |
| 732 | 497964,98 | 1212141,26 | Аналитический метод | Mt - 0,1 | - |
| 733 | 497813,83 | 1211689,31 | Аналитический метод | Mt - 0,1 | - |
| 734 | 497748,29 | 1211471,86 | Аналитический метод | Mt - 0,1 | - |
| 735 | 497565,78 | 1210864,53 | Аналитический метод | Mt - 0,1 | - |
| 736 | 497372,65 | 1210221,90 | Аналитический метод | Mt - 0,1 | - |
| 737 | 497323,50 | 1210223,38 | Аналитический метод | Mt - 0,1 | - |
| 738 | 497317,87 | 1210222,91 | Аналитический метод | Mt - 0,1 | - |
| 739 | 497311,69 | 1210220,81 | Аналитический метод | Mt - 0,1 | - |
| 740 | 497306,27 | 1210217,19 | Аналитический метод | Mt - 0,1 | - |
| 741 | 497301,96 | 1210212,28 | Аналитический метод | Mt - 0,1 | - |
| 742 | 497298,81 | 1210205,59 | Аналитический метод | Mt - 0,1 | - |
| 743 | 497286,44 | 1210164,43 | Аналитический метод | Mt - 0,1 | - |
| 744 | 497285,43 | 1210158,87 | Аналитический метод | Mt - 0,1 | - |
| 745 | 497284,53 | 1210129,57 | Аналитический метод | Mt - 0,1 | - |
| 746 | 497281,77 | 1210037,98 | Аналитический метод | Mt - 0,1 | - |
| 747 | 497282,24 | 1210032,35 | Аналитический метод | Mt - 0,1 | - |
| 748 | 497282,98 | 1210029,52 | Аналитический метод | Mt - 0,1 | - |
| 749 | 497360,93 | 1209789,17 | Аналитический метод | Mt - 0,1 | - |
| 750 | 497383,60 | 1209719,25 | Аналитический метод | Mt - 0,1 | - |
| 751 | 497398,70 | 1209661,79 | Аналитический метод | Mt - 0,1 | - |
| 752 | 497468,09 | 1209397,85 | Аналитический метод | Mt - 0,1 | - |
| 753 | 497545,72 | 1208955,23 | Аналитический метод | Mt - 0,1 | - |
| 754 | 497655,61 | 1208656,86 | Аналитический метод | Mt - 0,1 | - |
| 755 | 497796,52 | 1208080,98 | Аналитический метод | Mt - 0,1 | - |
| 756 | 497836,56 | 1207817,27 | Аналитический метод | Mt - 0,1 | - |
| 757 | 497860,80 | 1207657,64 | Аналитический метод | Mt - 0,1 | - |
| 758 | 497862,42 | 1207651,82 | Аналитический метод | Mt - 0,1 | - |
| 759 | 497865,69 | 1207646,17 | Аналитический метод | Mt - 0,1 | - |
| 760 | 497870,69 | 1207641,26 | Аналитический метод | Mt - 0,1 | - |
| 761 | 497930,72 | 1207597,26 | Аналитический метод | Mt - 0,1 | - |
| 762 | 497991,76 | 1207562,77 | Аналитический метод | Mt - 0,1 | - |
| 763 | 498073,88 | 1207516,37 | Аналитический метод | Mt - 0,1 | - |
| 764 | 498136,11 | 1207461,36 | Аналитический метод | Mt - 0,1 | - |
| 765 | 498256,62 | 1207277,04 | Аналитический метод | Mt - 0,1 | - |
| 766 | 498369,74 | 1207026,82 | Аналитический метод | Mt - 0,1 | - |
| 767 | 498418,99 | 1206659,05 | Аналитический метод | Mt - 0,1 | - |
| 768 | 498352,59 | 1206363,59 | Аналитический метод | Mt - 0,1 | - |
| 769 | 498318,75 | 1206213,00 | Аналитический метод | Mt - 0,1 | - |
| 770 | 498318,14 | 1206207,52 | Аналитический метод | Mt - 0,1 | - |
| 771 | 498318,63 | 1206202,61 | Аналитический метод | Mt - 0,1 | - |
| 772 | 498386,92 | 1205861,89 | Аналитический метод | Mt - 0,1 | - |
| 773 | 498289,32 | 1205573,00 | Аналитический метод | Mt - 0,1 | - |
| 774 | 497598,63 | 1204965,48 | Аналитический метод | Mt - 0,1 | - |

| | | | | | |
|-----|-----------|------------|---------------------|----------|---|
| 775 | 497320,85 | 1204721,17 | Аналитический метод | Mt - 0,1 | - |
| 776 | 496879,14 | 1204332,66 | Аналитический метод | Mt - 0,1 | - |
| 777 | 496738,65 | 1204232,10 | Аналитический метод | Mt - 0,1 | - |
| 778 | 496653,81 | 1204171,36 | Аналитический метод | Mt - 0,1 | - |
| 779 | 496450,33 | 1204025,70 | Аналитический метод | Mt - 0,1 | - |
| 780 | 496446,08 | 1204021,85 | Аналитический метод | Mt - 0,1 | - |
| 781 | 496442,46 | 1204016,43 | Аналитический метод | Mt - 0,1 | - |
| 782 | 496440,36 | 1204010,25 | Аналитический метод | Mt - 0,1 | - |
| 783 | 496439,93 | 1204003,73 | Аналитический метод | Mt - 0,1 | - |
| 784 | 496441,48 | 1203996,58 | Аналитический метод | Mt - 0,1 | - |
| 785 | 496505,44 | 1203826,37 | Аналитический метод | Mt - 0,1 | - |
| 786 | 496470,20 | 1203613,54 | Аналитический метод | Mt - 0,1 | - |
| 787 | 496445,53 | 1203464,61 | Аналитический метод | Mt - 0,1 | - |
| 788 | 496219,85 | 1203189,91 | Аналитический метод | Mt - 0,1 | - |
| 789 | 496137,74 | 1203111,32 | Аналитический метод | Mt - 0,1 | - |
| 790 | 496063,85 | 1203040,61 | Аналитический метод | Mt - 0,1 | - |
| 791 | 495942,18 | 1202924,17 | Аналитический метод | Mt - 0,1 | - |
| 792 | 495496,45 | 1202497,58 | Аналитический метод | Mt - 0,1 | - |
| 793 | 495413,69 | 1202418,38 | Аналитический метод | Mt - 0,1 | - |
| 794 | 495187,23 | 1202363,00 | Аналитический метод | Mt - 0,1 | - |
| 795 | 494806,81 | 1202262,15 | Аналитический метод | Mt - 0,1 | - |
| 796 | 494576,47 | 1202201,08 | Аналитический метод | Mt - 0,1 | - |
| 797 | 494570,38 | 1202198,56 | Аналитический метод | Mt - 0,1 | - |
| 798 | 494565,20 | 1202194,59 | Аналитический метод | Mt - 0,1 | - |
| 799 | 494561,23 | 1202189,41 | Аналитический метод | Mt - 0,1 | - |
| 800 | 494558,73 | 1202183,38 | Аналитический метод | Mt - 0,1 | - |
| 801 | 494557,88 | 1202176,98 | Аналитический метод | Mt - 0,1 | - |
| 802 | 494557,34 | 1201972,09 | Аналитический метод | Mt - 0,1 | - |
| 803 | 494557,09 | 1201876,87 | Аналитический метод | Mt - 0,1 | - |
| 804 | 494556,56 | 1201678,21 | Аналитический метод | Mt - 0,1 | - |
| 805 | 494557,41 | 1201671,67 | Аналитический метод | Mt - 0,1 | - |
| 806 | 494559,88 | 1201665,70 | Аналитический метод | Mt - 0,1 | - |
| 807 | 494681,00 | 1201454,61 | Аналитический метод | Mt - 0,1 | - |
| 808 | 494679,94 | 1201053,63 | Аналитический метод | Mt - 0,1 | - |
| 809 | 494679,81 | 1201002,47 | Аналитический метод | Mt - 0,1 | - |
| 810 | 494676,45 | 1199735,85 | Аналитический метод | Mt - 0,1 | - |
| 811 | 494677,30 | 1199729,31 | Аналитический метод | Mt - 0,1 | - |
| 812 | 494679,80 | 1199723,28 | Аналитический метод | Mt - 0,1 | - |
| 813 | 494683,77 | 1199718,10 | Аналитический метод | Mt - 0,1 | - |
| 814 | 494688,89 | 1199714,16 | Аналитический метод | Mt - 0,1 | - |
| 815 | 494865,81 | 1199611,39 | Аналитический метод | Mt - 0,1 | - |
| 816 | 495134,70 | 1199455,20 | Аналитический метод | Mt - 0,1 | - |
| 817 | 495134,64 | 1199430,08 | Аналитический метод | Mt - 0,1 | - |
| 818 | 495133,34 | 1198937,88 | Аналитический метод | Mt - 0,1 | - |
| 819 | 495132,16 | 1198497,29 | Аналитический метод | Mt - 0,1 | - |
| 820 | 495132,04 | 1198448,69 | Аналитический метод | Mt - 0,1 | - |
| 821 | 495130,80 | 1197979,97 | Аналитический метод | Mt - 0,1 | - |
| 822 | 495131,65 | 1197973,43 | Аналитический метод | Mt - 0,1 | - |
| 823 | 495134,15 | 1197967,40 | Аналитический метод | Mt - 0,1 | - |
| 824 | 495138,12 | 1197962,22 | Аналитический метод | Mt - 0,1 | - |
| 825 | 495143,24 | 1197958,28 | Аналитический метод | Mt - 0,1 | - |
| 826 | 495248,40 | 1197897,20 | Аналитический метод | Mt - 0,1 | - |
| 827 | 495254,49 | 1197894,67 | Аналитический метод | Mt - 0,1 | - |
| 828 | 495260,14 | 1197893,83 | Аналитический метод | Mt - 0,1 | - |
| 829 | 495624,71 | 1197881,81 | Аналитический метод | Mt - 0,1 | - |
| 830 | 495649,67 | 1197878,20 | Аналитический метод | Mt - 0,1 | - |
| 831 | 495926,80 | 1197184,81 | Аналитический метод | Mt - 0,1 | - |
| 832 | 496181,76 | 1196546,87 | Аналитический метод | Mt - 0,1 | - |
| 833 | 496446,01 | 1195885,71 | Аналитический метод | Mt - 0,1 | - |
| 834 | 496699,38 | 1195251,75 | Аналитический метод | Mt - 0,1 | - |
| 835 | 496964,70 | 1194588,27 | Аналитический метод | Mt - 0,1 | - |
| 836 | 496990,90 | 1194543,13 | Аналитический метод | Mt - 0,1 | - |
| 837 | 496994,81 | 1194538,06 | Аналитический метод | Mt - 0,1 | - |

| | | | | | |
|-----|-----------|------------|---------------------|----------|---|
| 838 | 496999,99 | 1194534,09 | Аналитический метод | Mt - 0,1 | - |
| 839 | 497006,02 | 1194531,59 | Аналитический метод | Mt - 0,1 | - |
| 840 | 497012,61 | 1194530,74 | Аналитический метод | Mt - 0,1 | - |
| 841 | 497073,26 | 1194531,04 | Аналитический метод | Mt - 0,1 | - |
| 842 | 497113,48 | 1194531,24 | Аналитический метод | Mt - 0,1 | - |
| 843 | 497259,52 | 1194531,95 | Аналитический метод | Mt - 0,1 | - |
| 844 | 497333,33 | 1194261,76 | Аналитический метод | Mt - 0,1 | - |
| 845 | 497483,81 | 1193752,20 | Аналитический метод | Mt - 0,1 | - |
| 846 | 497427,16 | 1193517,08 | Аналитический метод | Mt - 0,1 | - |
| 847 | 497426,46 | 1193511,22 | Аналитический метод | Mt - 0,1 | - |
| 848 | 497427,31 | 1193504,75 | Аналитический метод | Mt - 0,1 | - |
| 849 | 497429,81 | 1193498,72 | Аналитический метод | Mt - 0,1 | - |
| 850 | 497434,24 | 1193493,10 | Аналитический метод | Mt - 0,1 | - |
| 851 | 497539,68 | 1193392,86 | Аналитический метод | Mt - 0,1 | - |
| 852 | 497616,59 | 1193219,85 | Аналитический метод | Mt - 0,1 | - |
| 853 | 497645,34 | 1193155,19 | Аналитический метод | Mt - 0,1 | - |
| 854 | 497744,82 | 1192931,33 | Аналитический метод | Mt - 0,1 | - |
| 1 | 497790,52 | 1192951,64 | Аналитический метод | Mt - 0,1 | - |

Схема расположения границ публичного сервитута

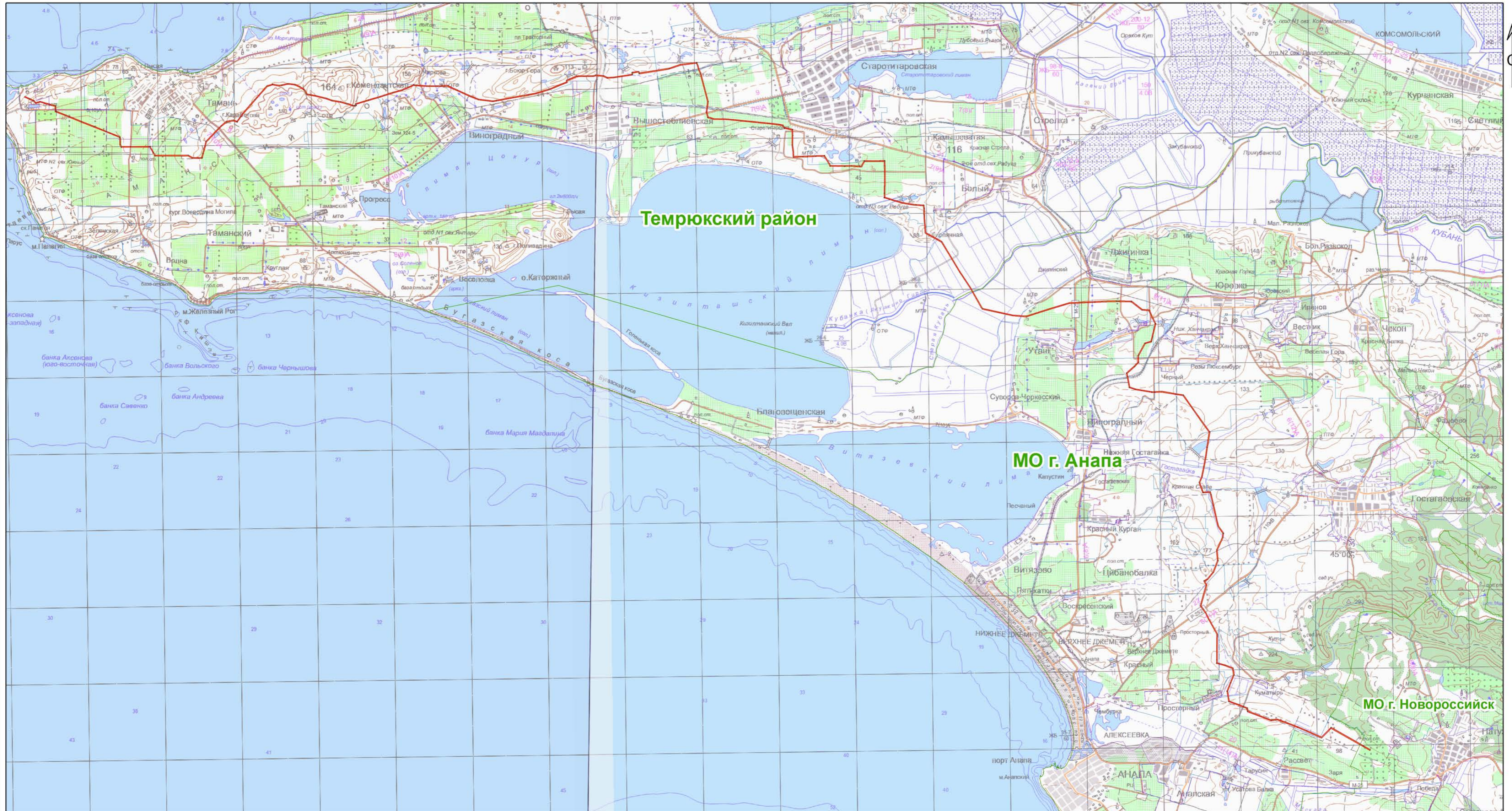

- Используемые условные знаки и обозначения:**
- 1 - характеристическая точка границы публичного сервитута
 - (красная линия) - обозначение границы публичного сервитута
 - (синяя линия) - обозначение границы кадастрового квартала
 - (зеленая линия) - обозначение границы муниципального района
 - (голубая линия) - обозначение границы земельных участков
 - (фиолетовая линия) - обозначение границы сельского поселения (населенного пункта)
 - Темрюкский район** - обозначение муниципального района
 - 23:30:0601000** - обозначение номера кадастрового квартала
 - 23:30:0601000:3075** - обозначение кадастрового номера земельного участка

Масштаб 1:140 000

Схема расположения границ публичного сервитута

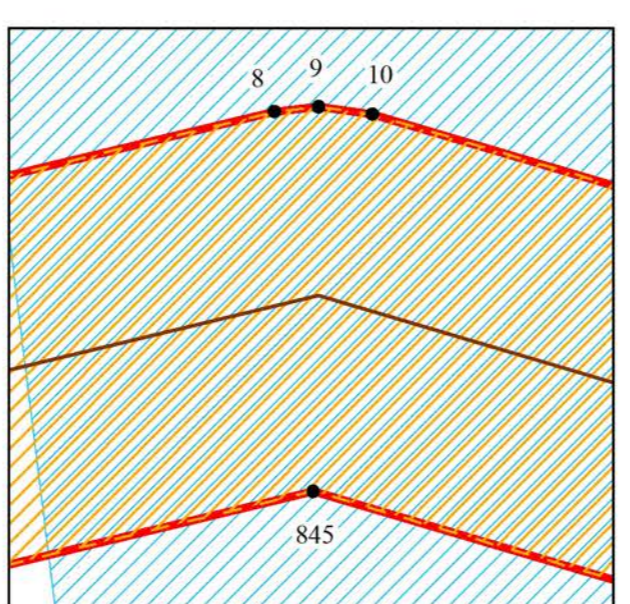
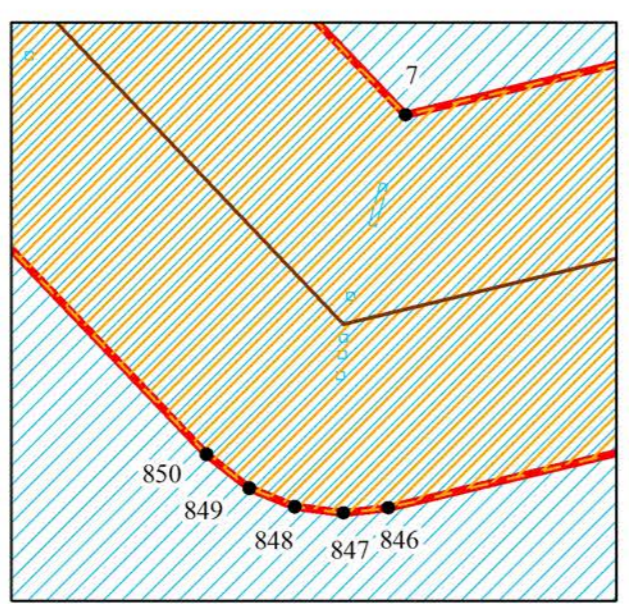
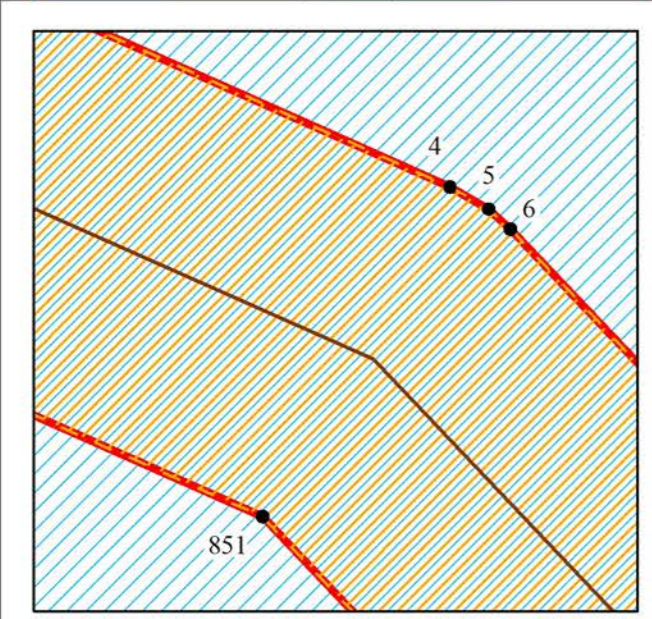
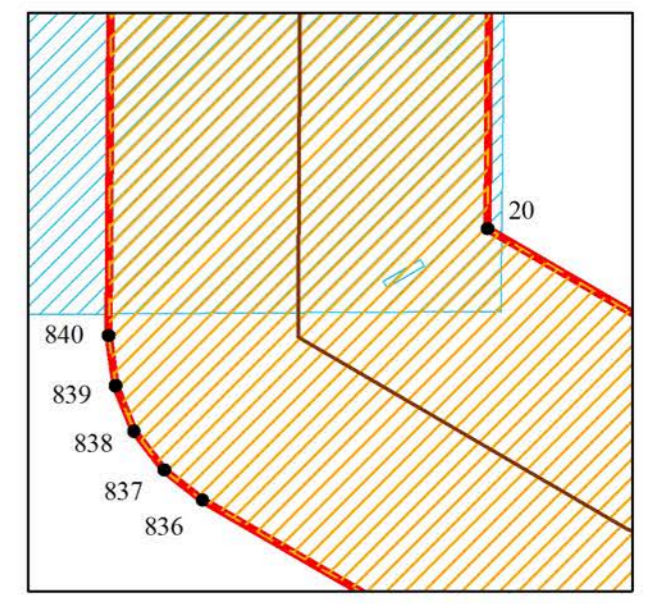
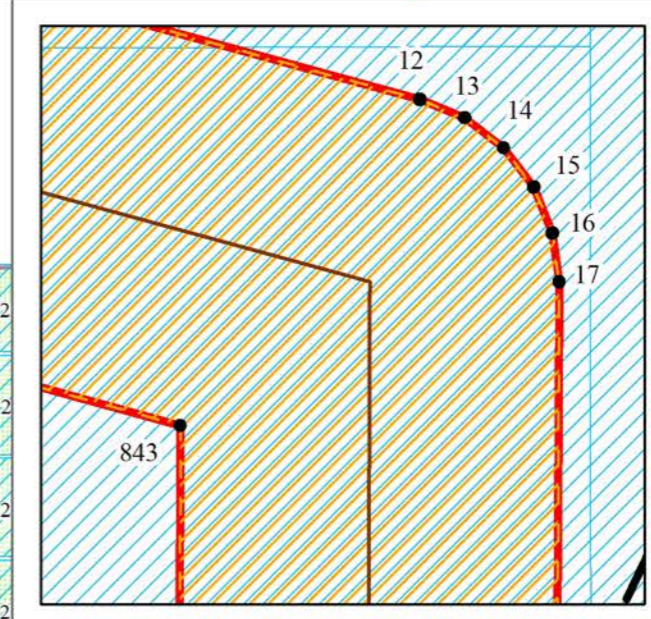
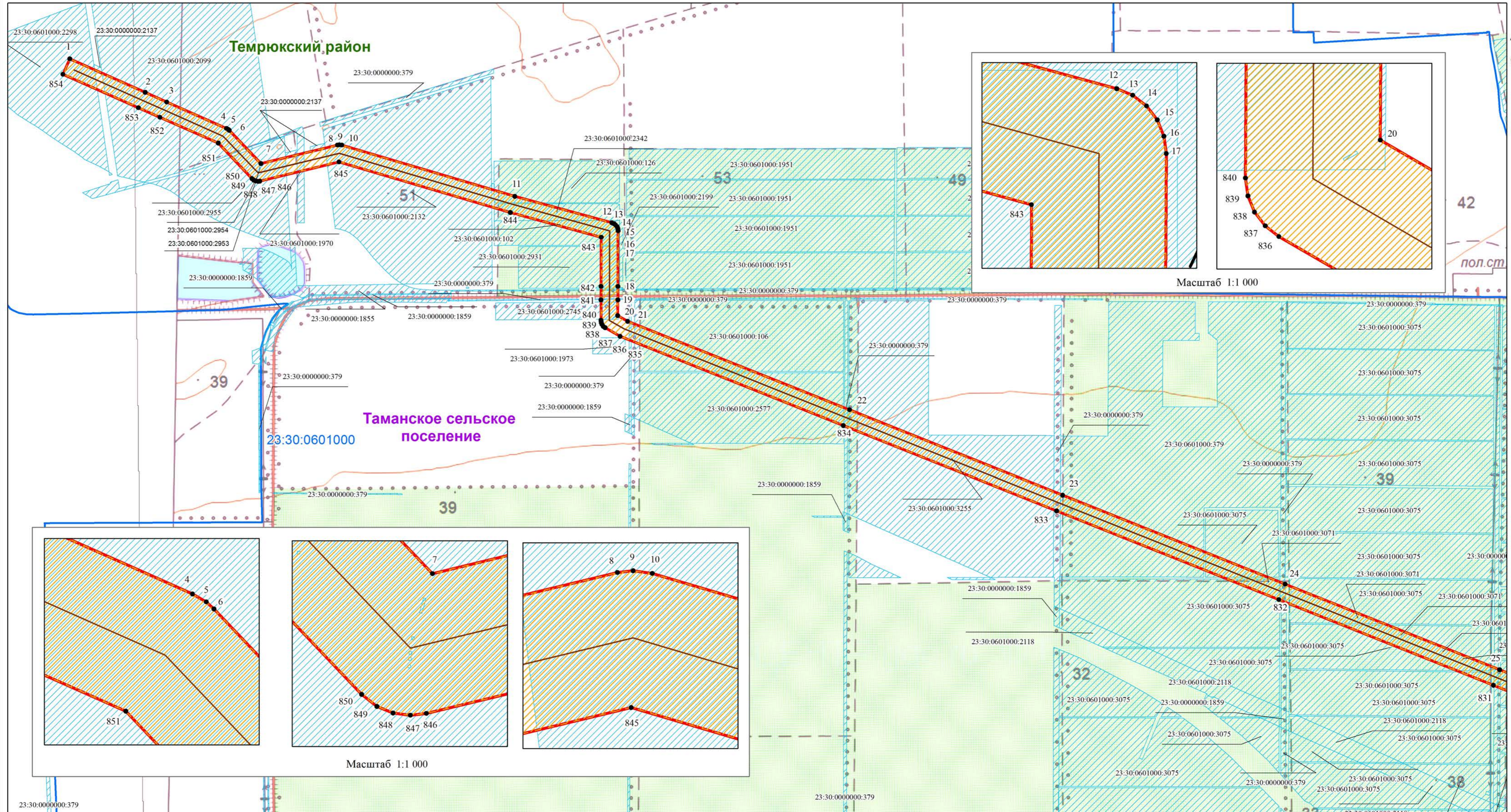

Масштаб 1:8 000

Используемые условные знаки и обозначения:

- 1 - характерная точка границы публичного сервитута
- - обозначение газопровода
- ▭ - обозначение границы публичного сервитута
- ▭ - обозначение граница кадастрового квартала
- ▭ - обозначение границы муниципального района
- ▭ - обозначение границы земельных участков
- ▭ - обозначение границы сельского поселения (населенного пункта)

▭ - обозначение границы охранной зоны газопровода

Темрюкский район - обозначение муниципального района

Таманское сельское поселение - обозначение сельского поселения (населенного пункта)

23:30:0601000 - обозначение номер кадастрового квартала

23:30:0601000:3075 - обозначение кадастрового номера земельного участка

Выписка №1

Схема расположения границ публичного сервитута

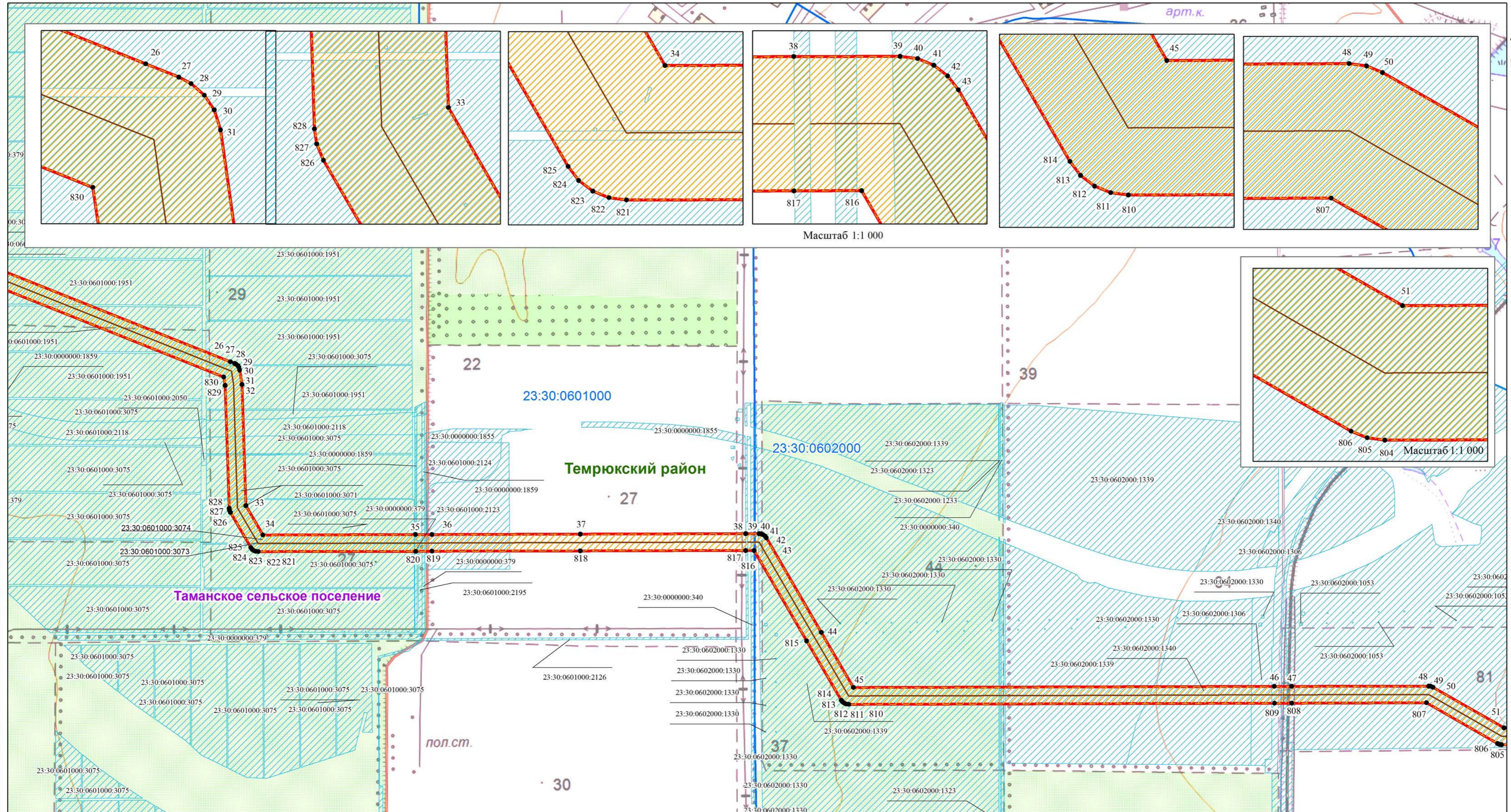

Масштаб 1:1 000

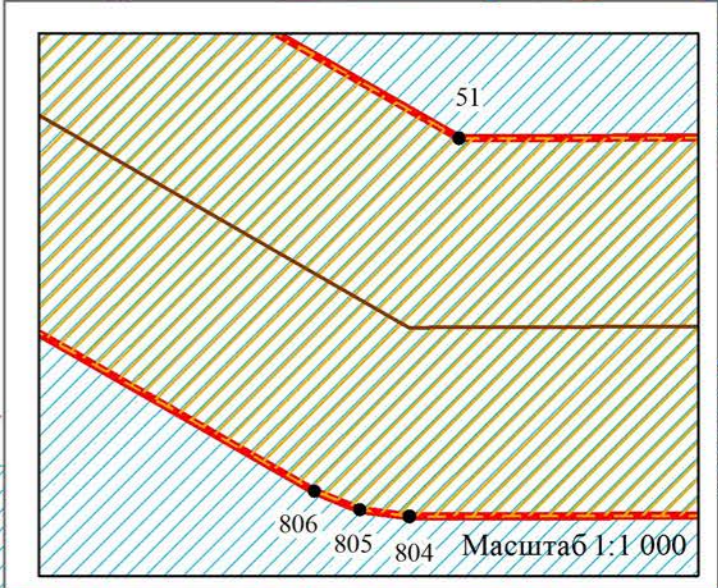

Масштаб 1:8 000

Используемые условные знаки и обозначения:

- 1 - характеристическая точка границы публичного сервитута
- - обозначение газопровода
- ▭ - обозначение границы публичного сервитута
- ▭ - обозначение границ кадастрового квартала
- ▭ - обозначение границ муниципального района
- ▭ - обозначение границ земельных участков
- ▭ - обозначение границ сельского поселения (населенного пункта)

▭ - обозначение границы охранной зоны газопровода

▭ - обозначение муниципального района

▭ - обозначение сельского поселения (населенного пункта)

23:30:0601000 - обозначение номер кадастрового квартала

23:30:0601000:3075 - обозначение кадастрового номера земельного участка

Схема расположения границ публичного сервитута

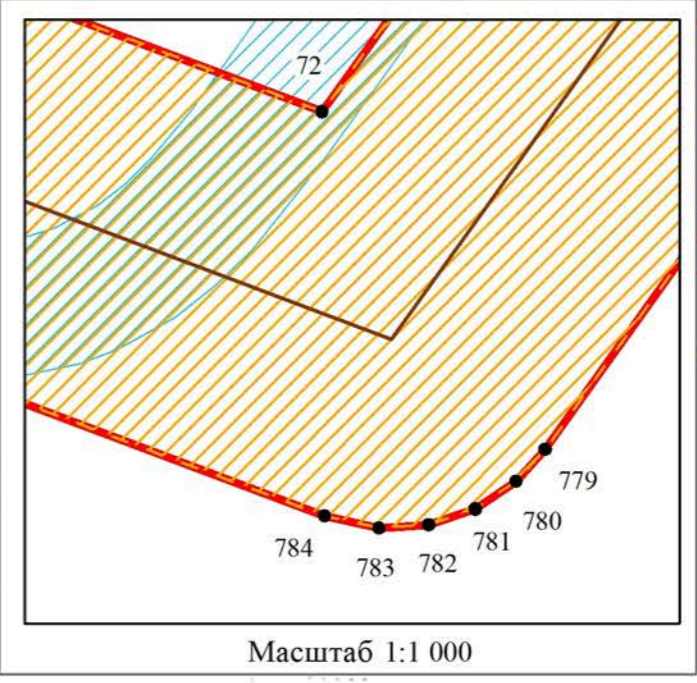
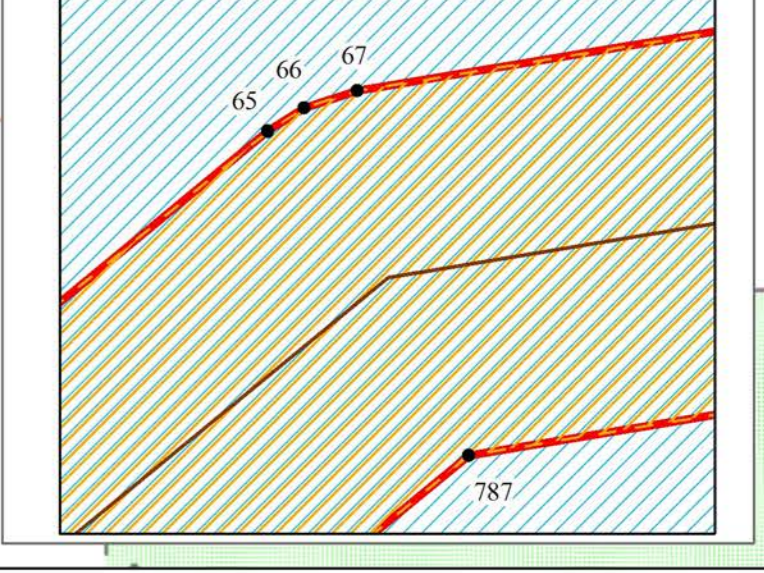
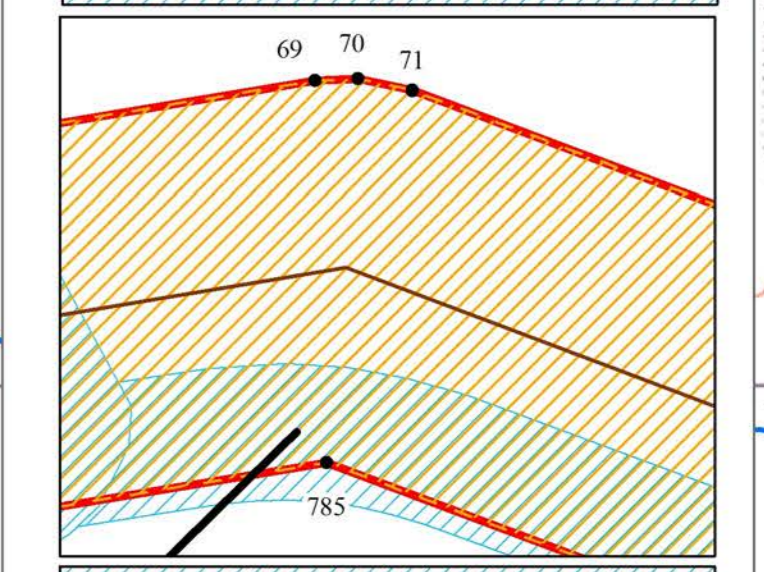
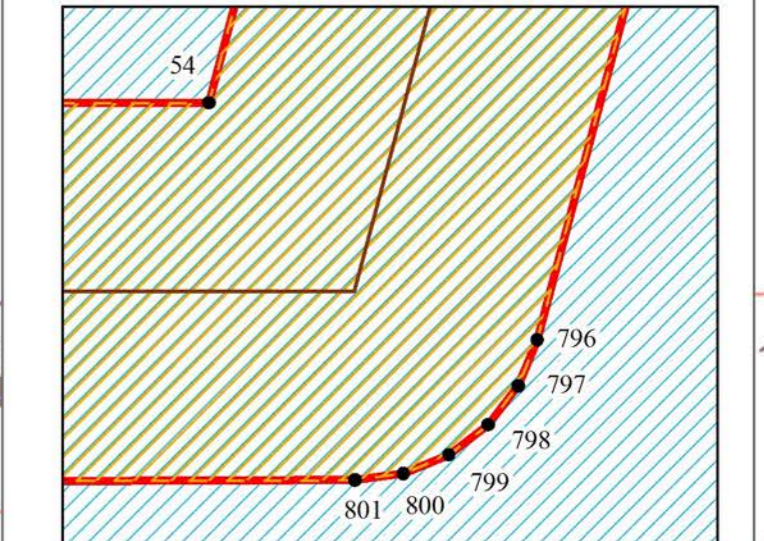
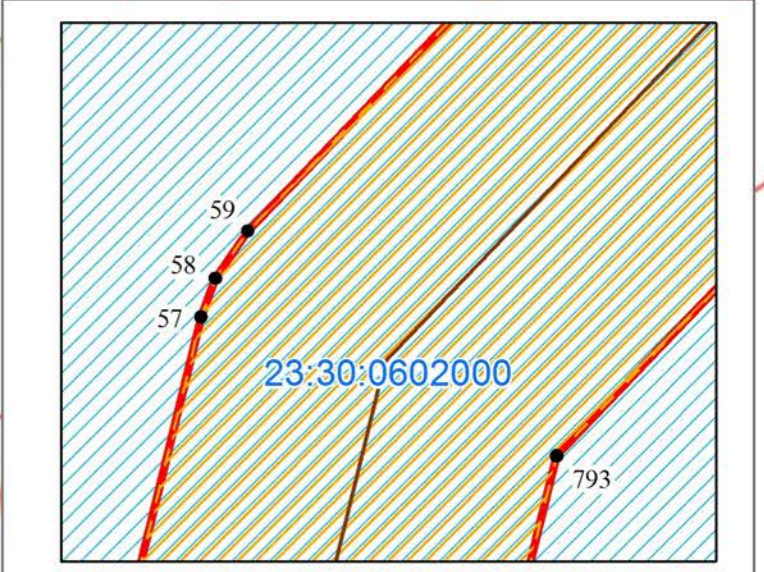
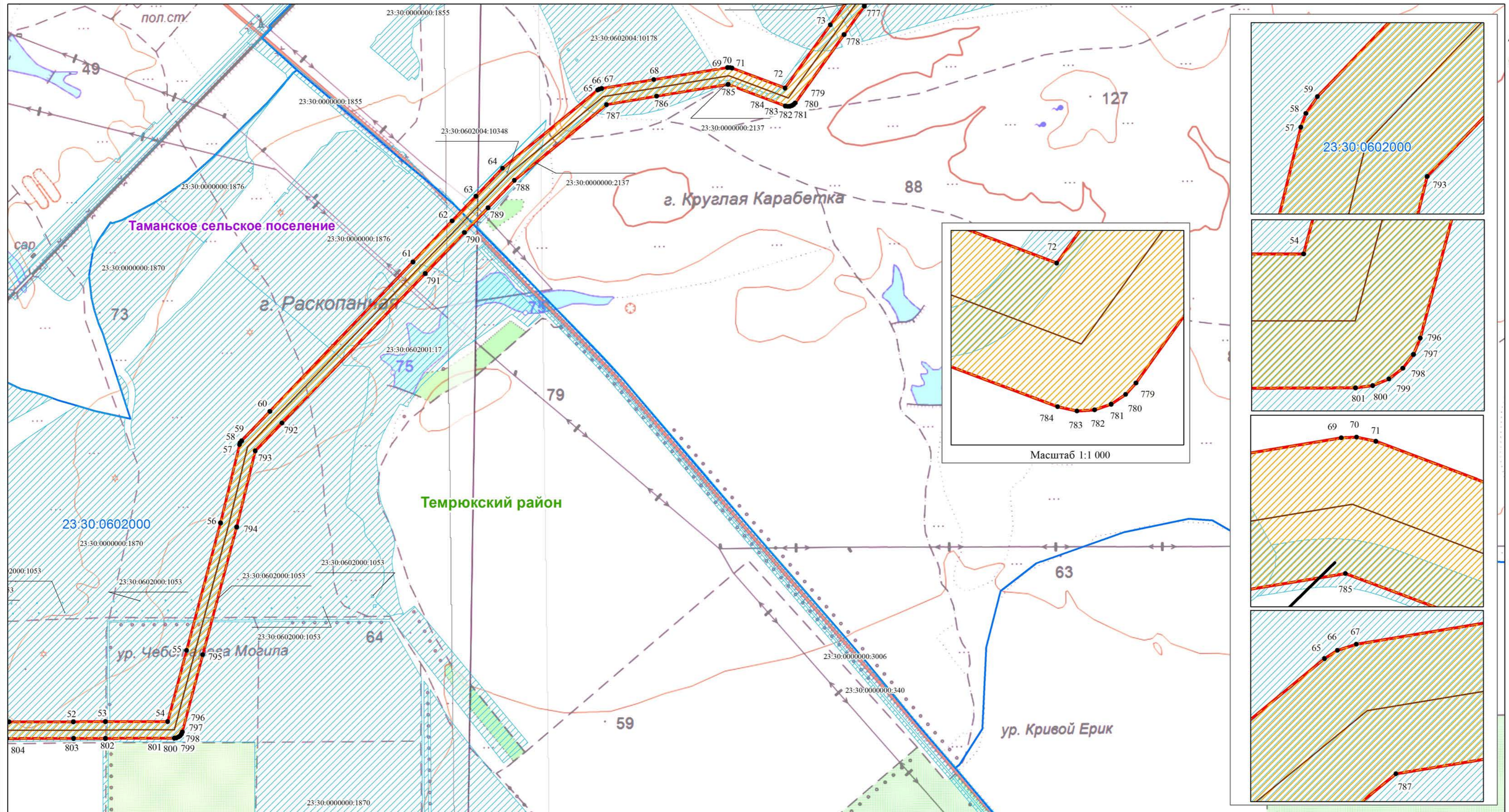

Масштаб 1:8 000

Используемые условные знаки и обозначения:

- 1 - характеристическая точка границы публичного сервитута
- — — — — обозначение газопровода
- ▭ (красная линия) - обозначение границы публичного сервитута
- ▭ (синяя линия) - обозначение граница кадастрового квартала
- ▭ (зеленая линия) - обозначение границы муниципального района
- ▭ (голубая линия) - обозначение границы земельных участков
- ▭ (фиолетовая линия) - обозначение границы сельского поселения (населенного пункта)

- ▭ (желтая штриховка) - обозначение границы охранной зоны газопровода
- Темрюкский район - обозначение муниципального района
- Таманское сельское поселение - обозначение сельского поселения (населенного пункта)
- 23:30:0601000 - обозначение номер кадастрового квартала
- 23:30:0601000:3075 - обозначение кадастрового номера земельного участка

Выноска №4

Схема расположения границ публичного сервитута

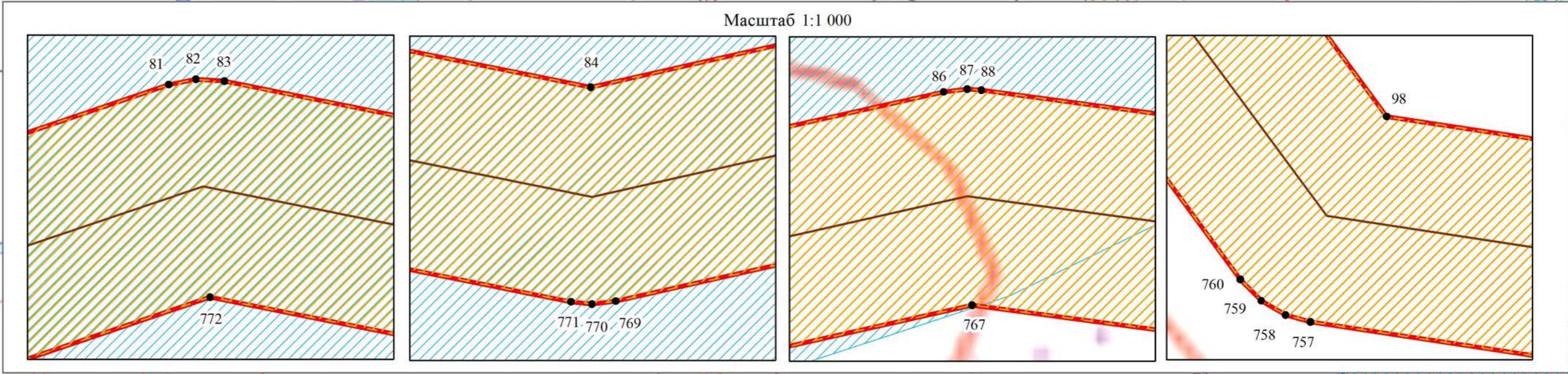
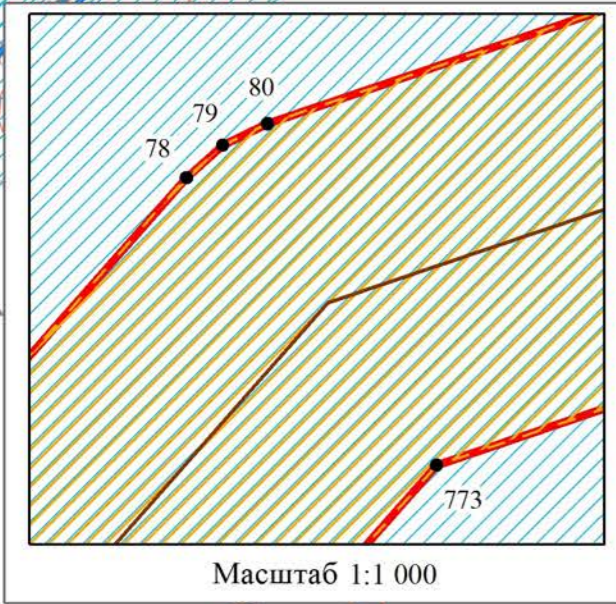
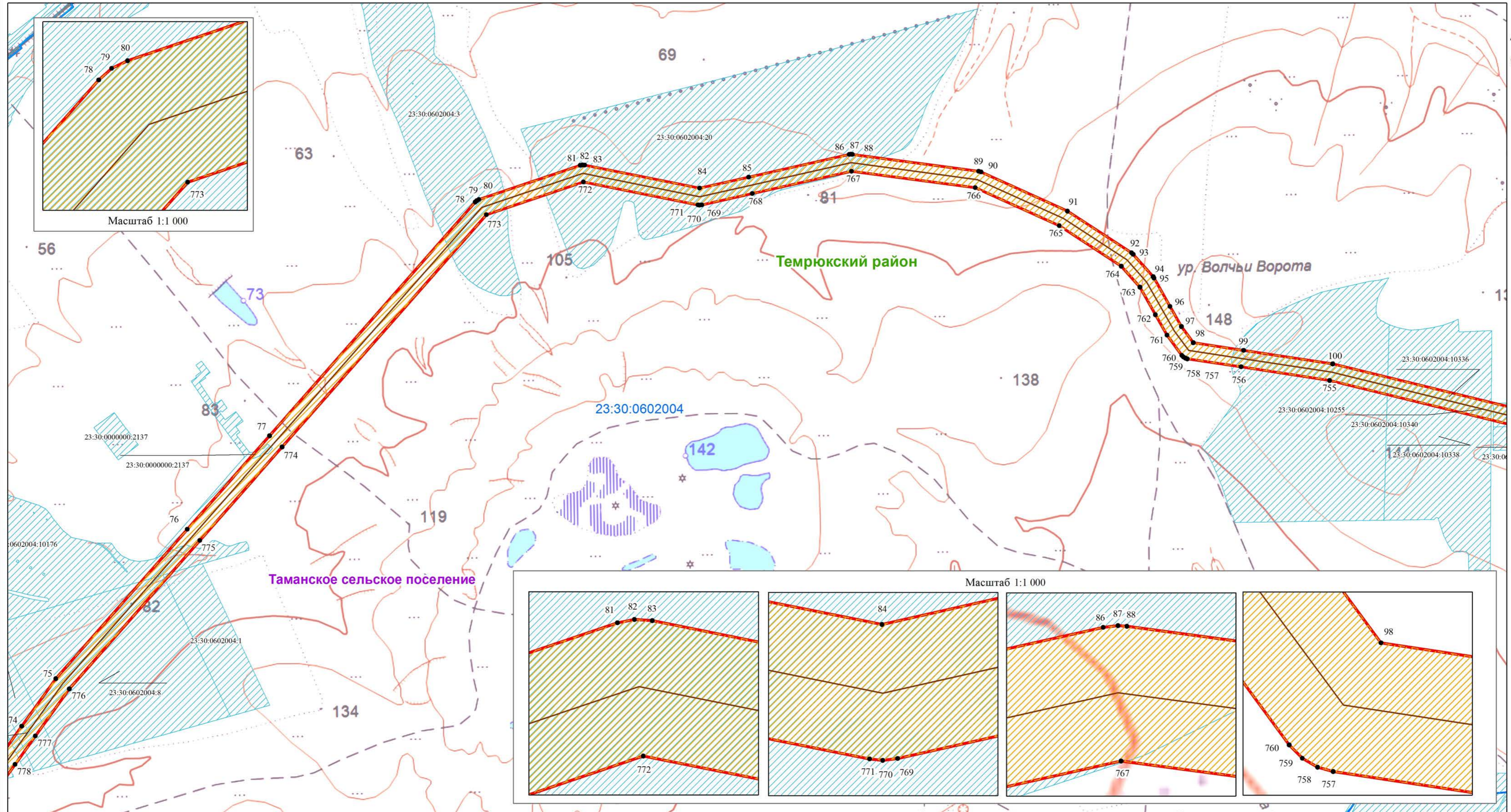

Масштаб 1:8 000

Используемые условные знаки и обозначения:

- 1 - характеристическая точка границы публичного сервитута
- - обозначение газопровода
- ▭ - обозначение границы публичного сервитута
- ▭ - обозначение граница кадастрового квартала
- ▭ - обозначение границы муниципального района
- ▭ - обозначение границы земельных участков
- ▭ - обозначение границы сельского поселения (населенного пункта)

- ▭ - обозначение границы охранной зоны газопровода
- Темрюкский район** - обозначение муниципального района
- Таманское сельское поселение** - обозначение сельского поселения (населенного пункта)
- 23:30:0601000** - обозначение номер кадастрового квартала
- 23:30:0601000:3075** - обозначение кадастрового номера земельного участка

Схема расположения границ публичного сервитута

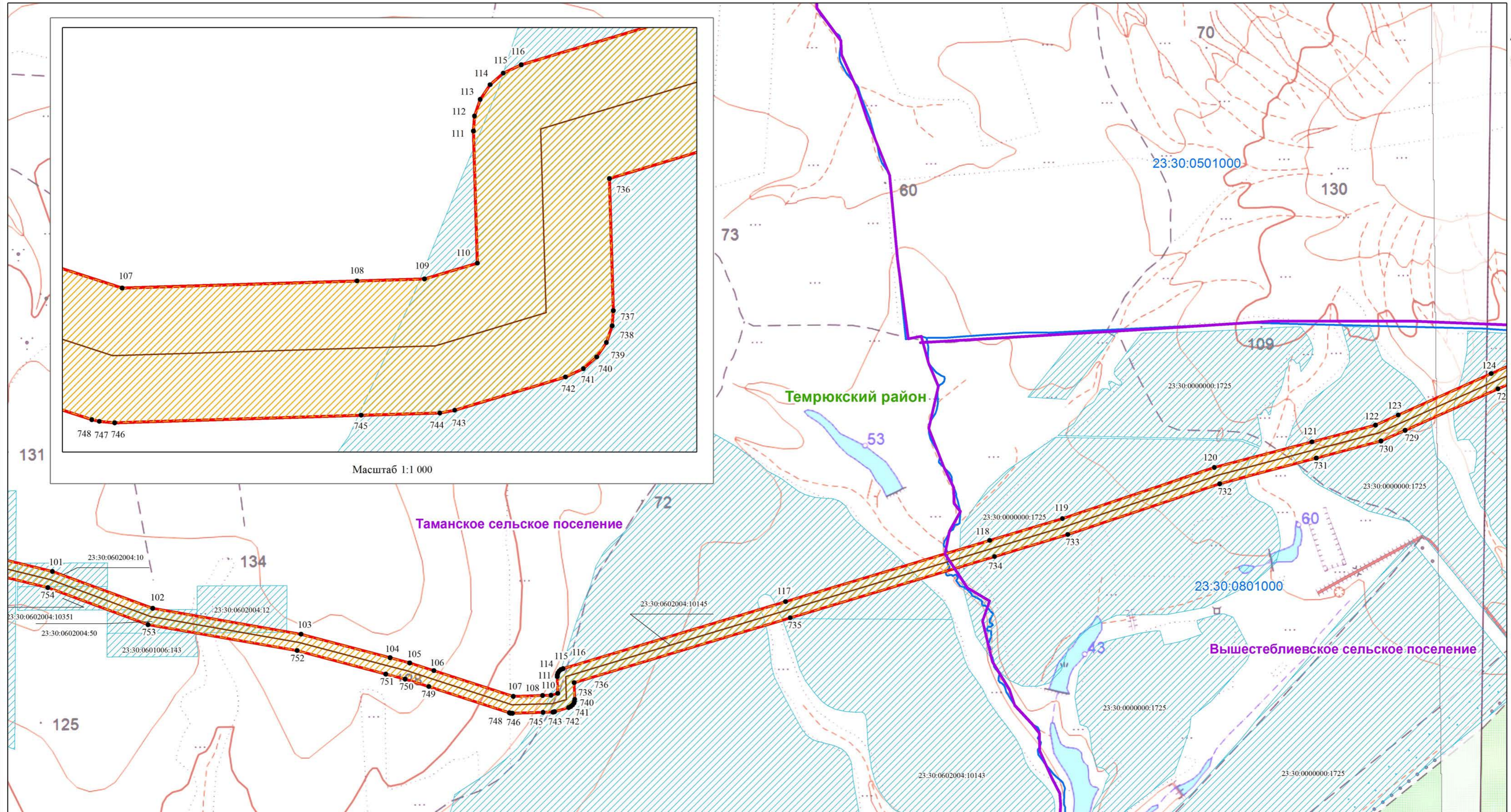

Используемые условные знаки и обозначения:

- 1 - характерная точка границы публичного сервитута
- - обозначение газопровода
- ▭ - обозначение границы публичного сервитута
- ▭ - обозначение граница кадастрового квартала
- ▭ - обозначение границы муниципального района
- ▭ - обозначение границы земельных участков
- ▭ - обозначение границы сельского поселения (населенного пункта)

▭ - обозначение границы охранной зоны газопровода

▭ - обозначение муниципального района

▭ - обозначение сельского поселения (населенного пункта)

23:30:0601000 - обозначение номер кадастрового квартала

23:30:0601000:3075 - обозначение кадастрового номера земельного участка

Масштаб 1:8 000

Выноска №5

Схема расположения границ публичного сервитута

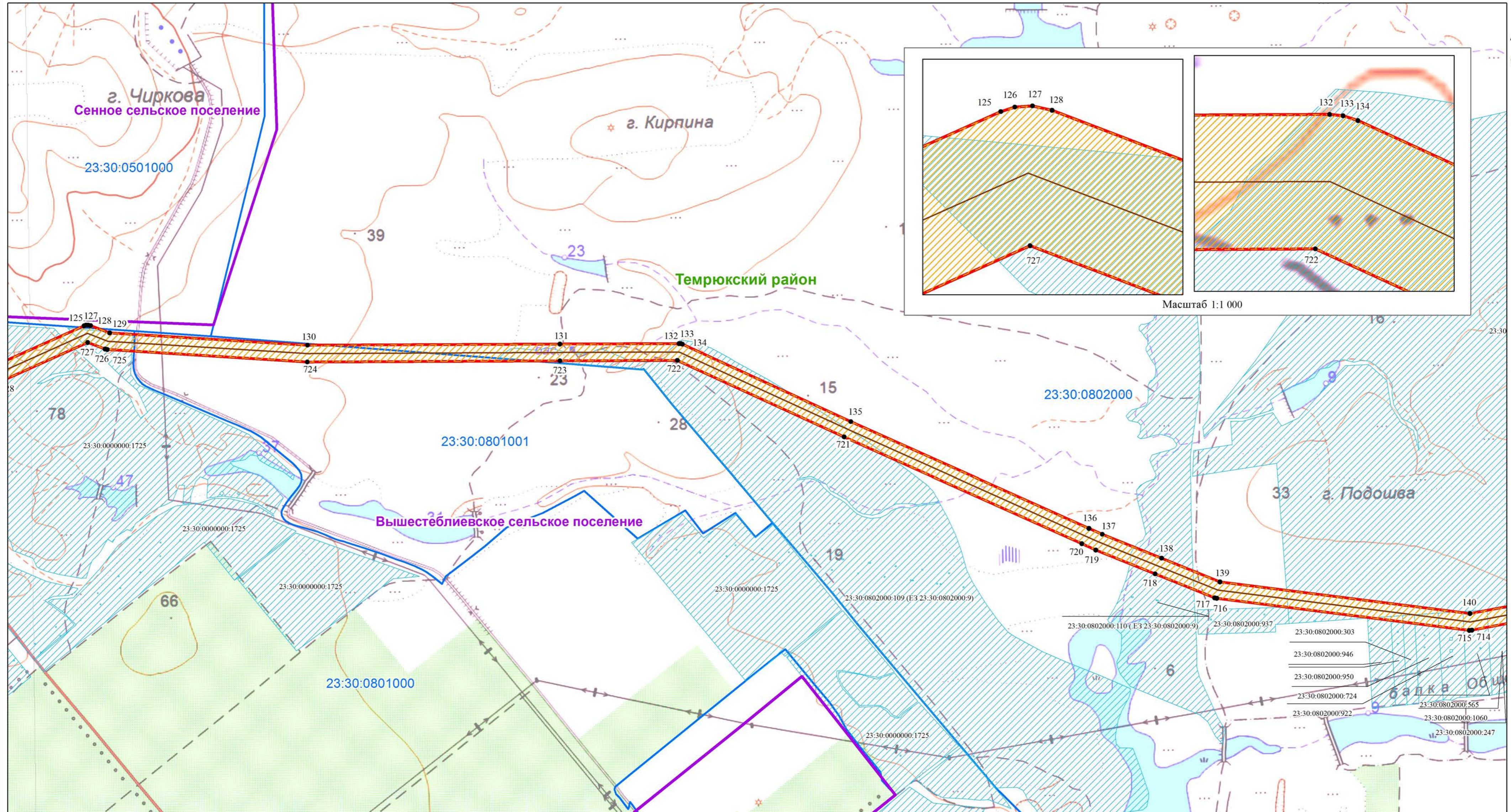

Масштаб 1:1 000

Масштаб 1:8 000

Используемые условные знаки и обозначения:

- 1 - характеристическая точка границы публичного сервитута
- обозначение газопровода
- ▭ - обозначение границы публичного сервитута
- ▭ - обозначение границ кадастрового квартала
- ▭ - обозначение границ муниципального района
- ▭ - обозначение границ земельных участков
- ▭ - обозначение границ сельского поселения (населенного пункта)

- ▭ - обозначение границы охранной зоны газопровода
- Темрюкский район** - обозначение муниципального района
- Таманское сельское поселение** - обозначение сельского поселения (населенного пункта)
- 23:30:0601000** - обозначение номера кадастрового квартала
- 23:30:0601000:3075** - обозначение кадастрового номера земельного участка

Схема расположения границ публичного сервитута

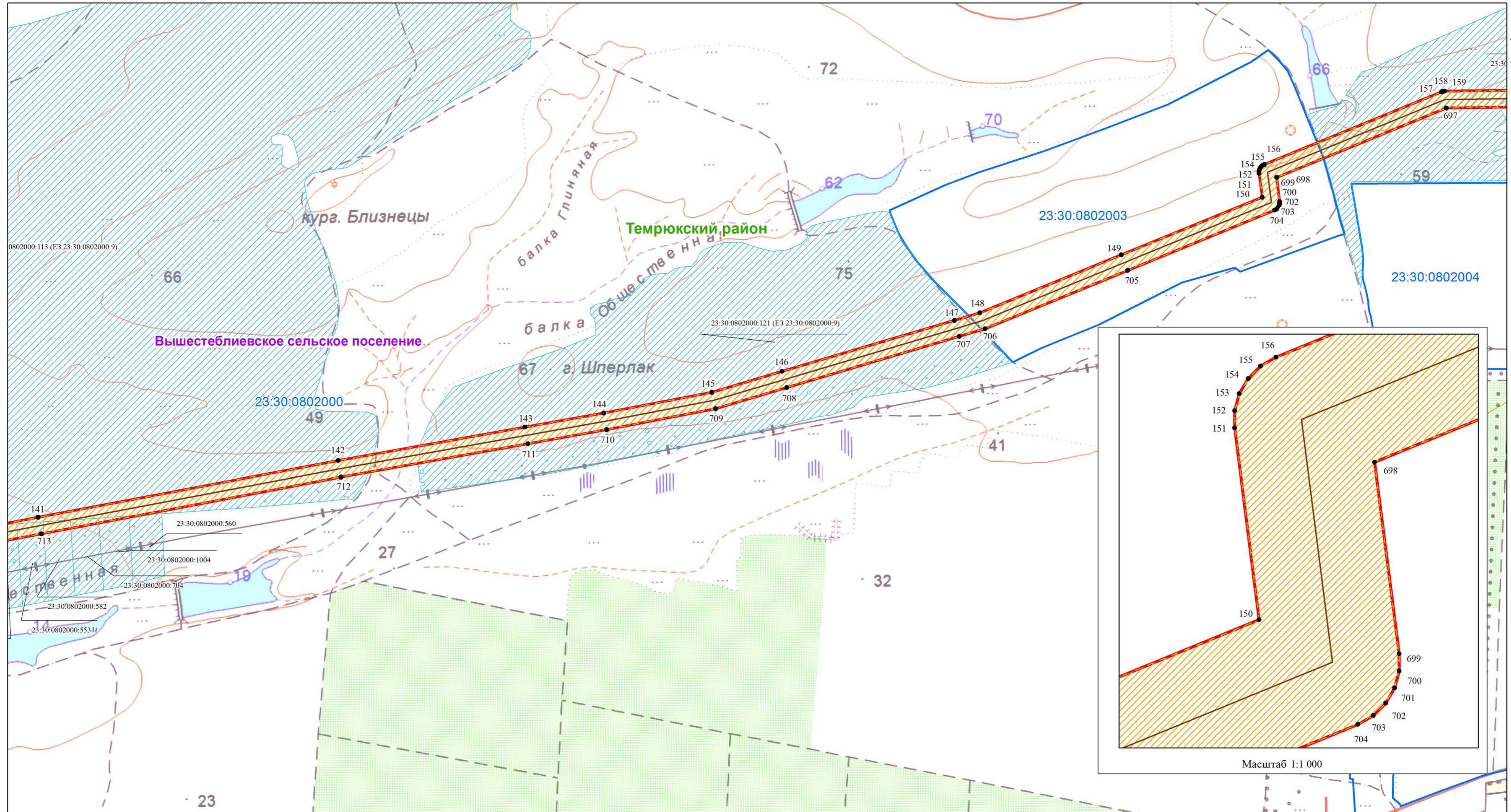

Масштаб 1:8 000

Используемые условные знаки и обозначения:

- 1 - характеристическая точка границы публичного сервитута
- - обозначение газопровода
- ▭ - обозначение границы публичного сервитута
- ▭ - обозначение границы кадастрового квартала
- ▭ - обозначение границы муниципального района
- ▭ - обозначение границы земельных участков
- ▭ - обозначение границы сельского поселения (населенного пункта)

▭ - обозначение границы охранной зоны газопровода

Темрюкский район - обозначение муниципального района

Таманское сельское поселение - обозначение сельского поселения (населенного пункта)

23:30:0601000 - обозначение номер кадастрового квартала

23:30:0601000:3075 - обозначение кадастрового номера земельного участка

Выписка №7

Схема расположения границ публичного сервитута

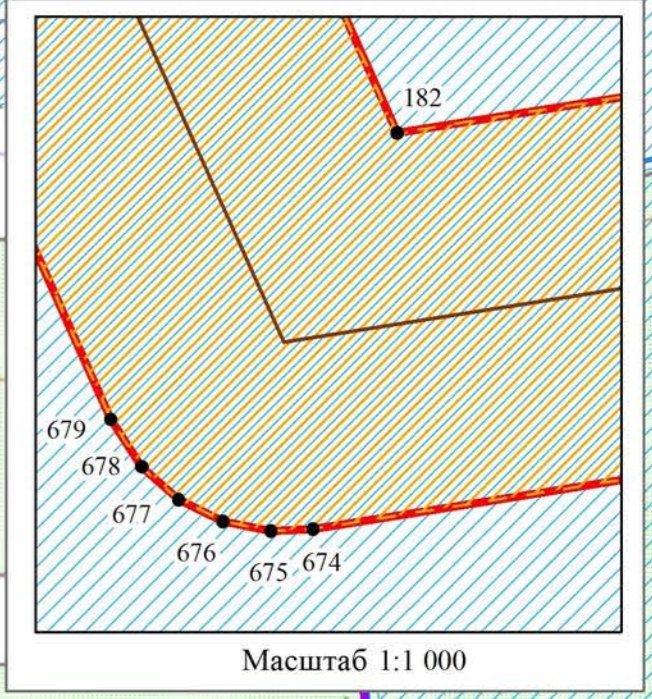
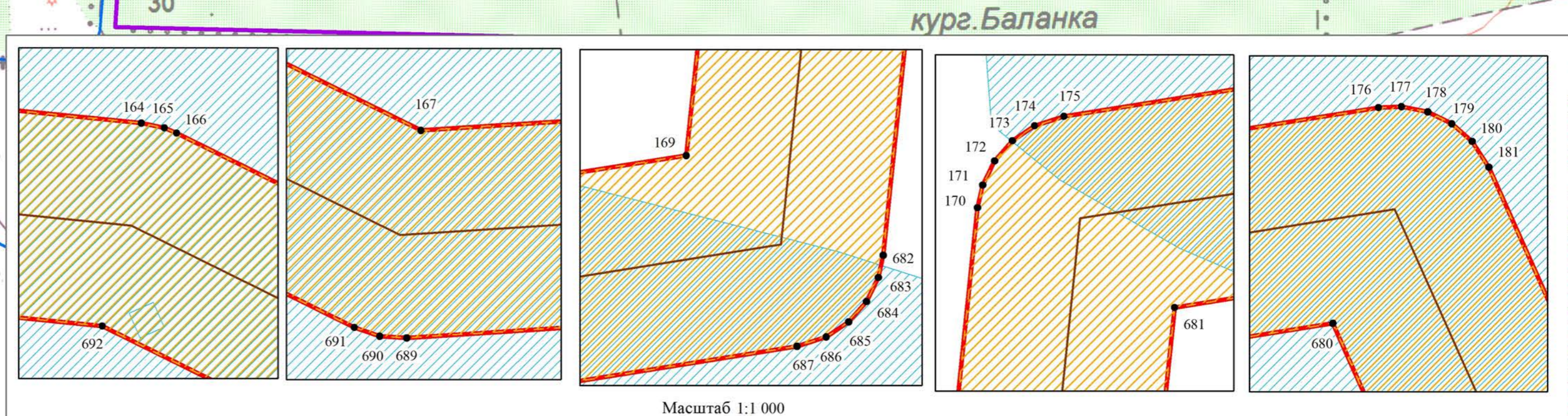
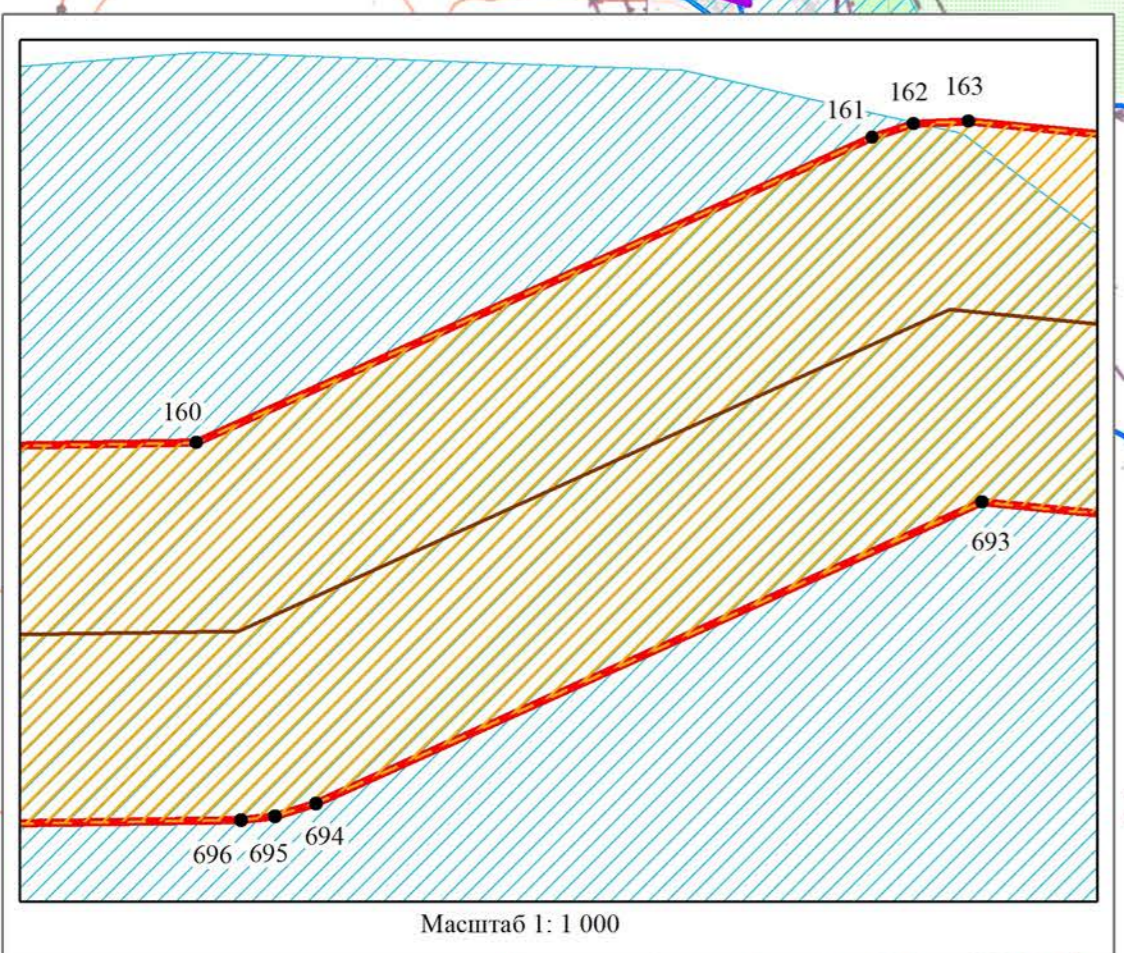
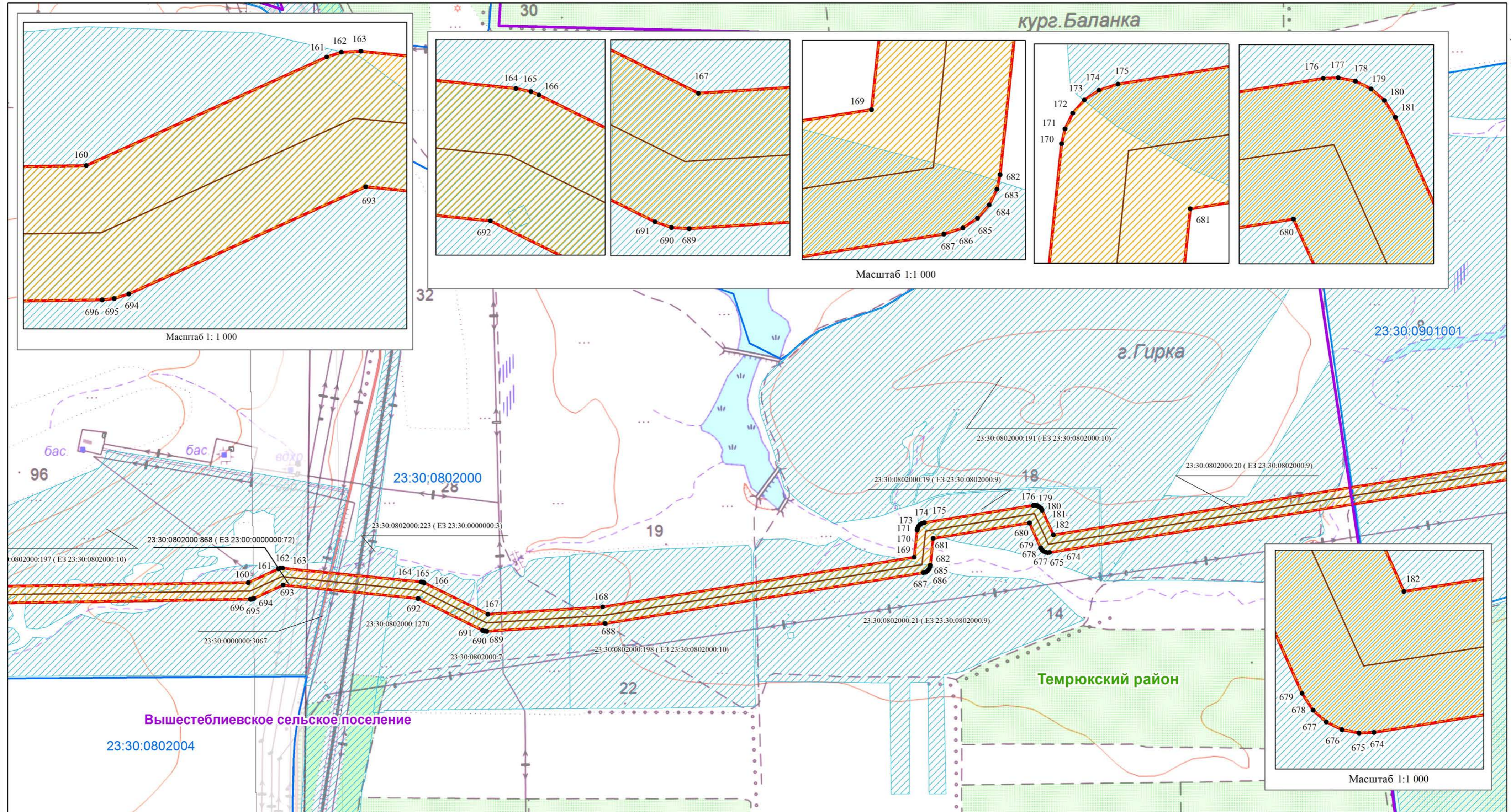

Используемые условные знаки и обозначения:

- 1 - характеристическая точка границы публичного сервитута
- обозначение газопровода
- ▭ - обозначение границы публичного сервитута
- ▭ - обозначение границ кадастрового квартала
- ▭ - обозначение границ муниципального района
- ▭ - обозначение границ земельных участков
- ▭ - обозначение границ сельского поселения (населенного пункта)

▭ - обозначение границы охранной зоны газопровода

Темрюкский район - обозначение муниципального района

Таманское сельское поселение - обозначение сельского поселения (населенного пункта)

23:30:0601000 - обозначение номер кадастрового квартала

23:30:0601000:3075 - обозначение кадастрового номера земельного участка

Масштаб 1:8 000

Выписка №8

Схема расположения границ публичного сервитута

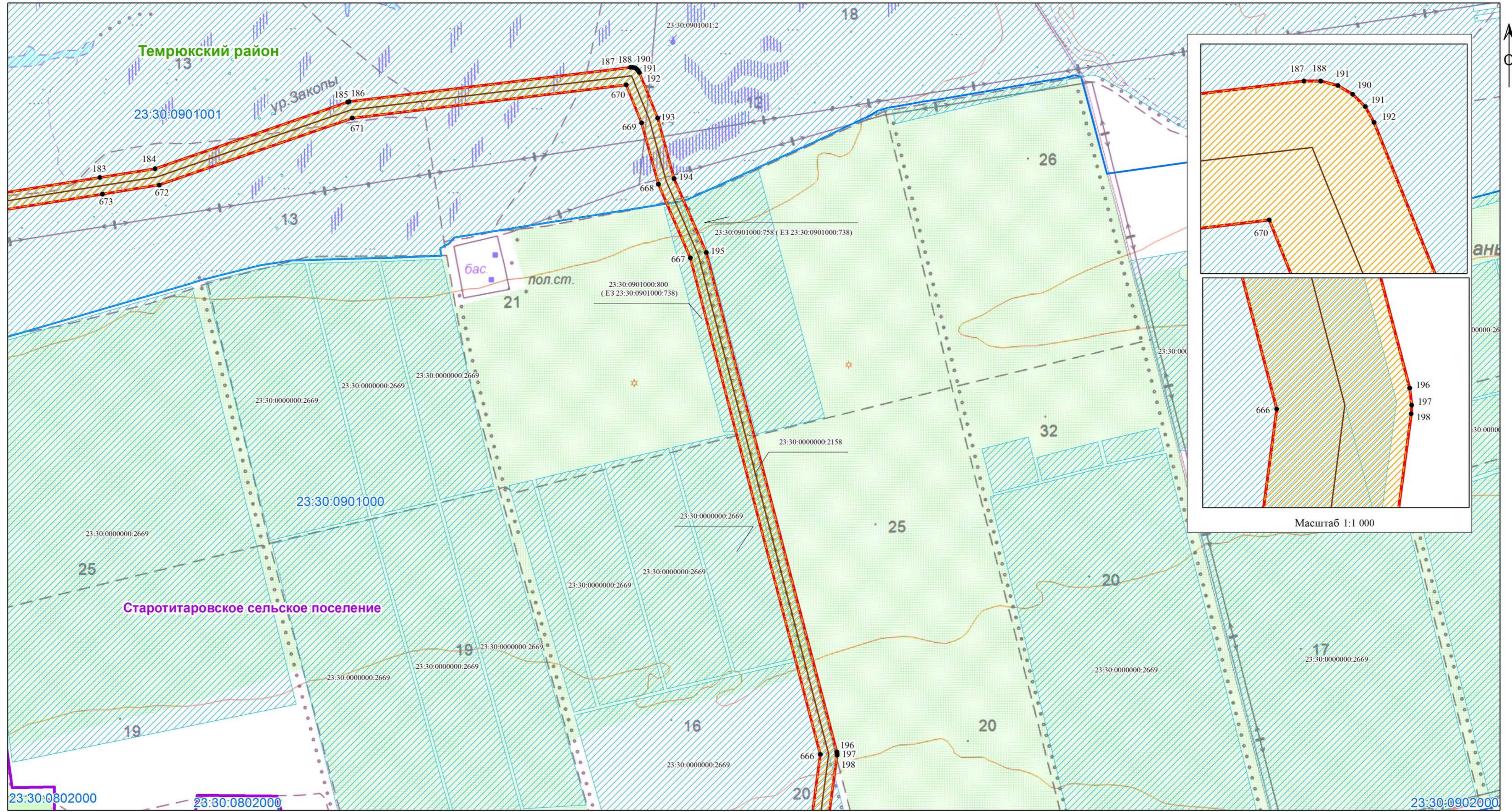

Используемые условные знаки и обозначения:

- 1 - характеристическая точка границы публичного сервитута
- обозначение газопровода
- ▭ - обозначение границы публичного сервитута
- обозначение границы кадастрового квартала
- обозначение границы муниципального района
- ▨ - обозначение границы земельных участков
- ▭ - обозначение границы сельского поселения (населенного пункта)

▨ - обозначение границы охранной зоны газопровода

Темрюкский район - обозначение муниципального района

Таманское сельское поселение - обозначение сельского поселения (населенного пункта)

23:30:0601000 - обозначение номер кадастрового квартала

23:30:0601000:3075 - обозначение кадастрового номера земельного участка

Масштаб 1:8 000

Выписка №9

Схема расположения границ публичного сервитута

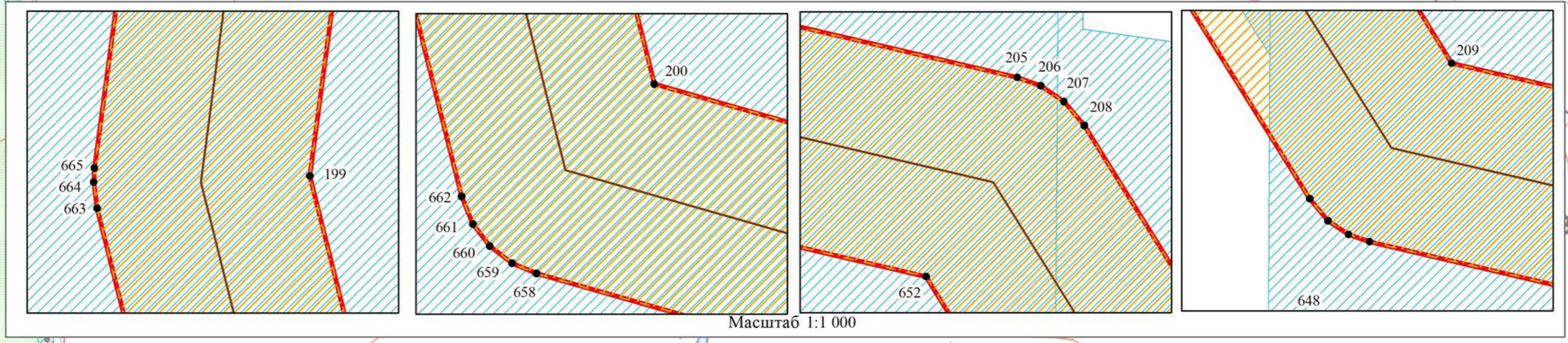
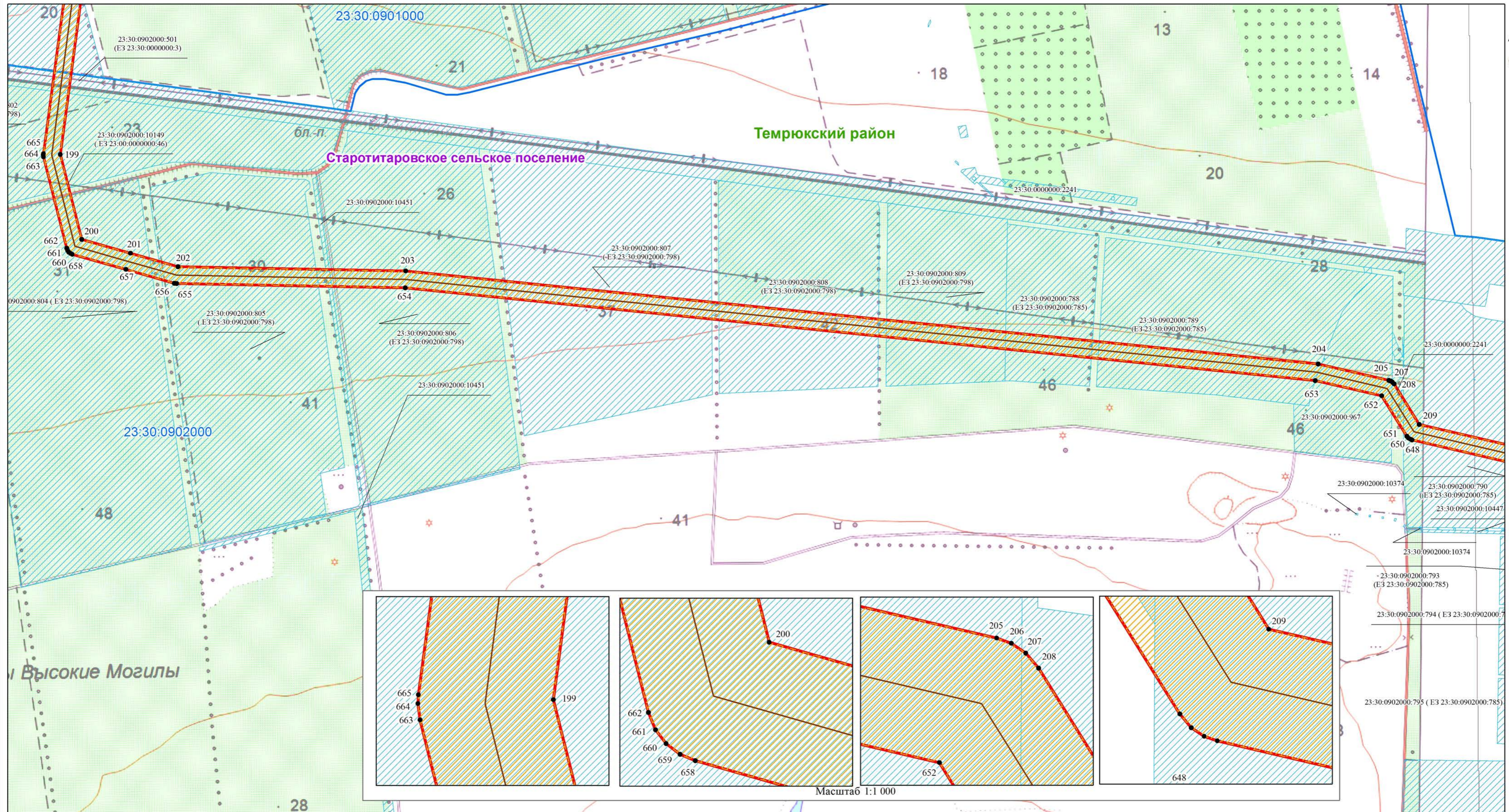

Масштаб 1:1 000

Масштаб 1:8 000

Используемые условные знаки и обозначения:

- 1 - характерная точка границы публичного сервитута
- - обозначение газопровода
- ▭ - обозначение границы публичного сервитута
- ▭ - обозначение граница кадастрового квартала
- ▭ - обозначение границы муниципального района
- ▭ - обозначение границы земельных участков
- ▭ - обозначение границы сельского поселения (населенного пункта)

- ▭ - обозначение границы охранной зоны газопровода
- Темрюкский район - обозначение муниципального района
- Таманское сельское поселение - обозначение сельского поселения (населенного пункта)
- 23:30:0601000 - обозначение номер кадастрового квартала
- 23:30:0601000:3075 - обозначение кадастрового номера земельного участка

Схема расположения границ публичного сервитута

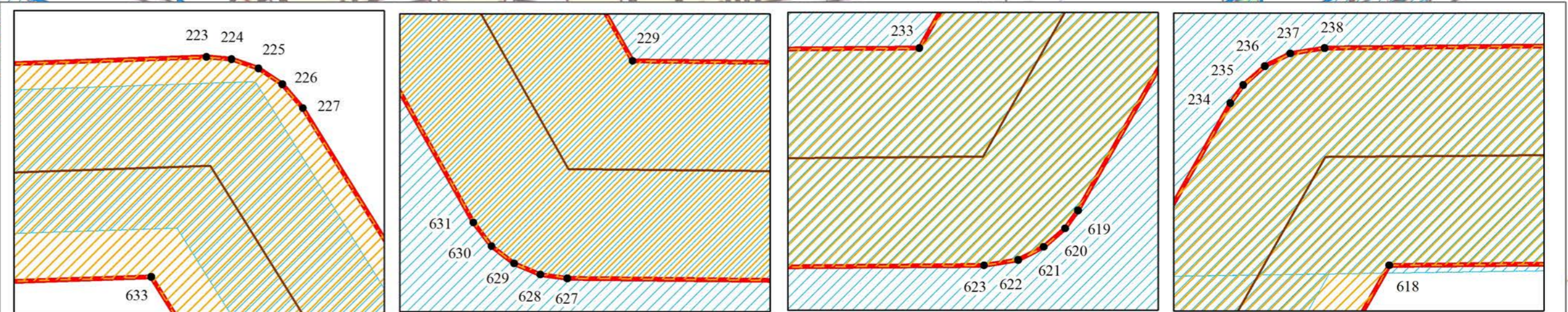
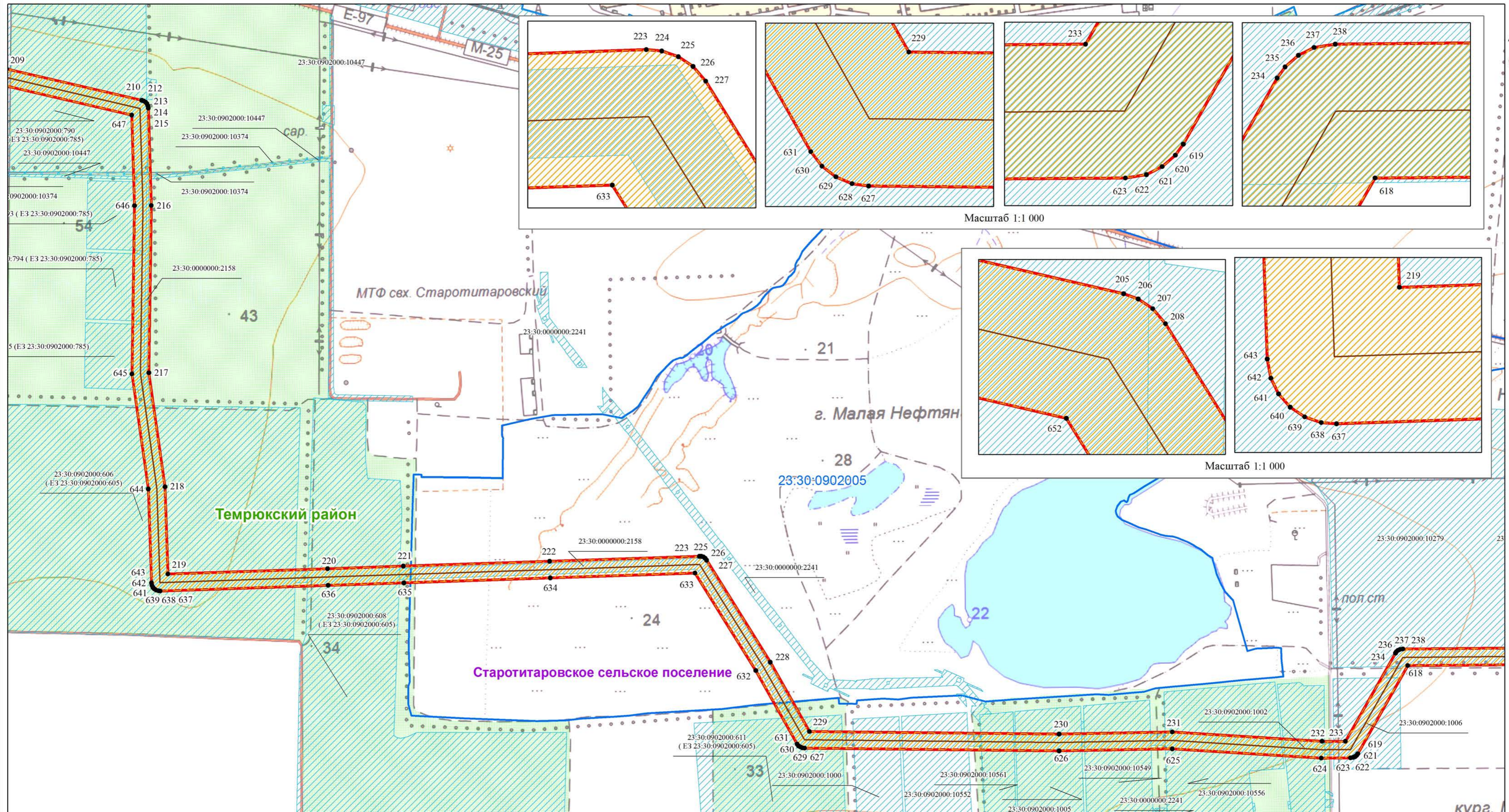

Масштаб 1:1 000

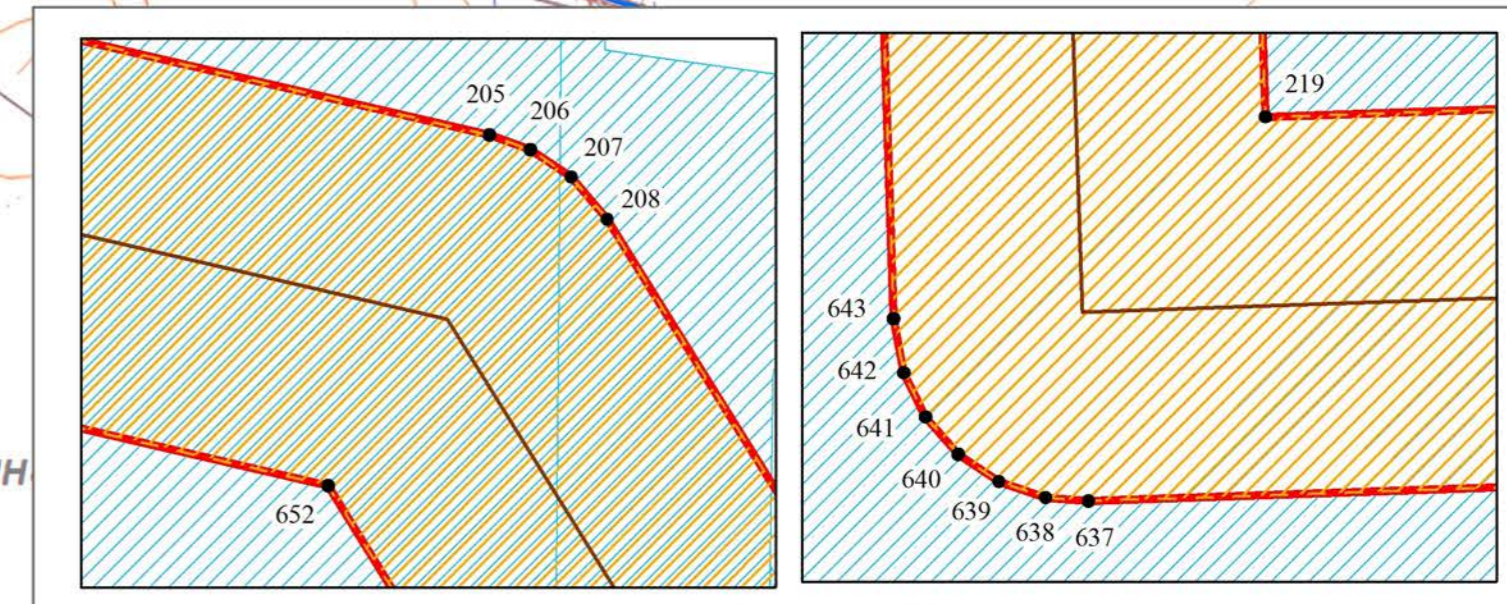

Масштаб 1:1 000

Масштаб 1:8 000

Используемые условные знаки и обозначения:

- 1 - характеристическая точка границы публичного сервитута
- обозначение газопровода
- ▭ - обозначение границы публичного сервитута
- ▭ - обозначение границ кадастрового квартала
- ▭ - обозначение границ муниципального района
- ▭ - обозначение границ земельных участков
- ▭ - обозначение границ сельского поселения (населенного пункта)

- ▭ - обозначение границы охранной зоны газопровода
- Темрюкский район** - обозначение муниципального района
- Таманское сельское поселение** - обозначение сельского поселения (населенного пункта)
- 23:30:0601000** - обозначение номер кадастрового квартала
- 23:30:0601000:3075** - обозначение кадастрового номера земельного участка

Схема расположения границ публичного сервитута

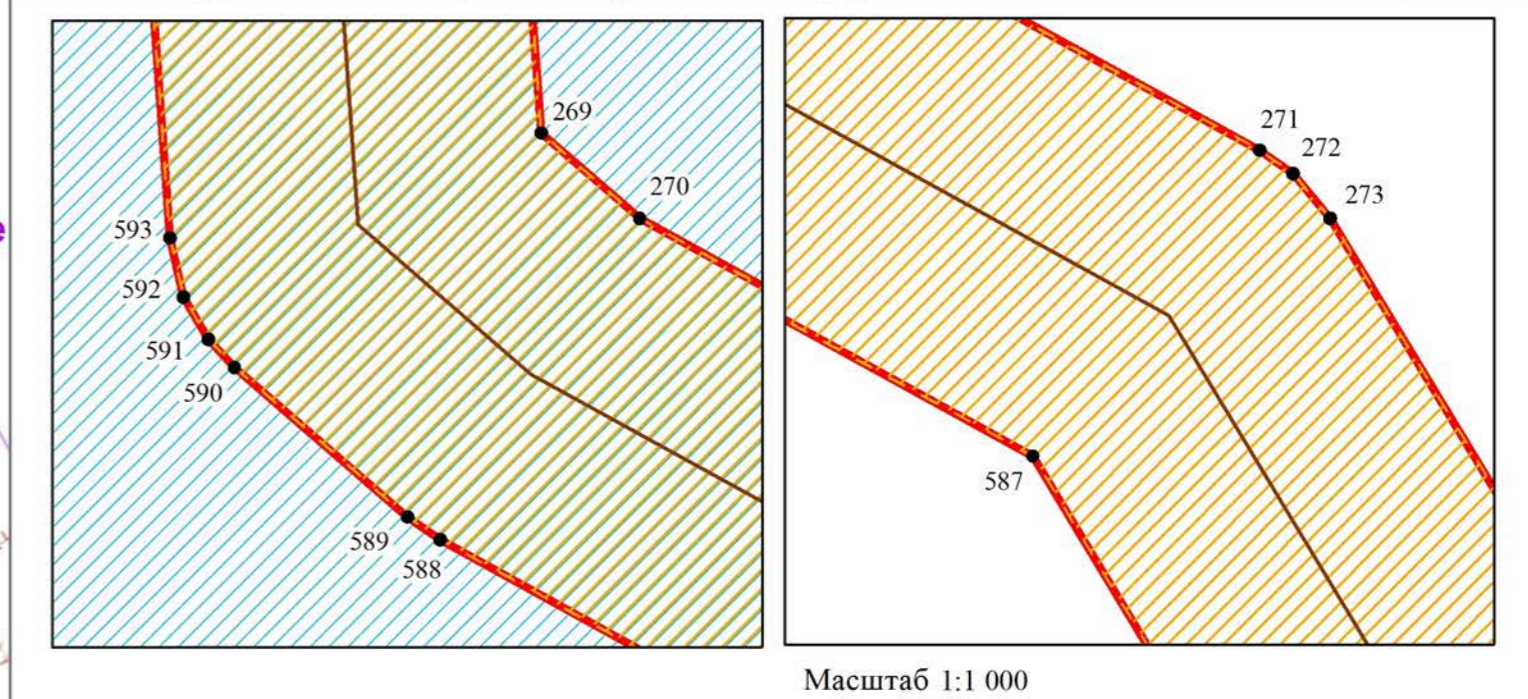
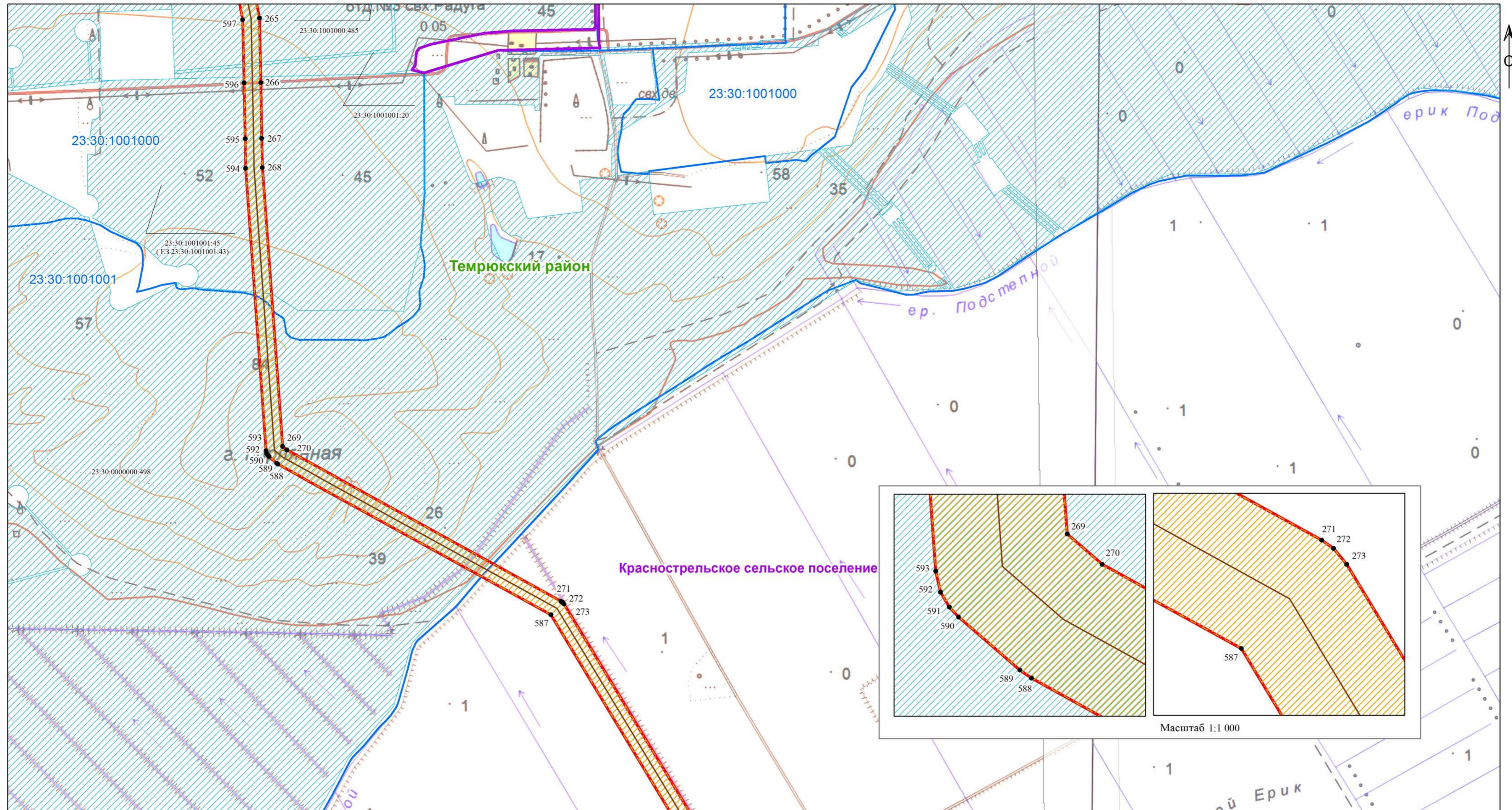

Используемые условные знаки и обозначения:

- 1 - характеристическая точка границы публичного сервитута
- обозначение газопровода
- обозначение границы публичного сервитута
- обозначение границы кадастрового квартала
- обозначение границы муниципального района
- обозначение границы земельных участков
- обозначение границы сельского поселения (населенного пункта)

- обозначение границы охранной зоны газопровода
- Темрюкский район** - обозначение муниципального района
- Таманское сельское поселение** - обозначение сельского поселения (населенного пункта)
- 23:30:0601000** - обозначение номер кадастрового квартала
- 23:30:0601000:3075** - обозначение кадастрового номера земельного участка

Масштаб 1:8 000

Схема расположения границ публичного сервитута

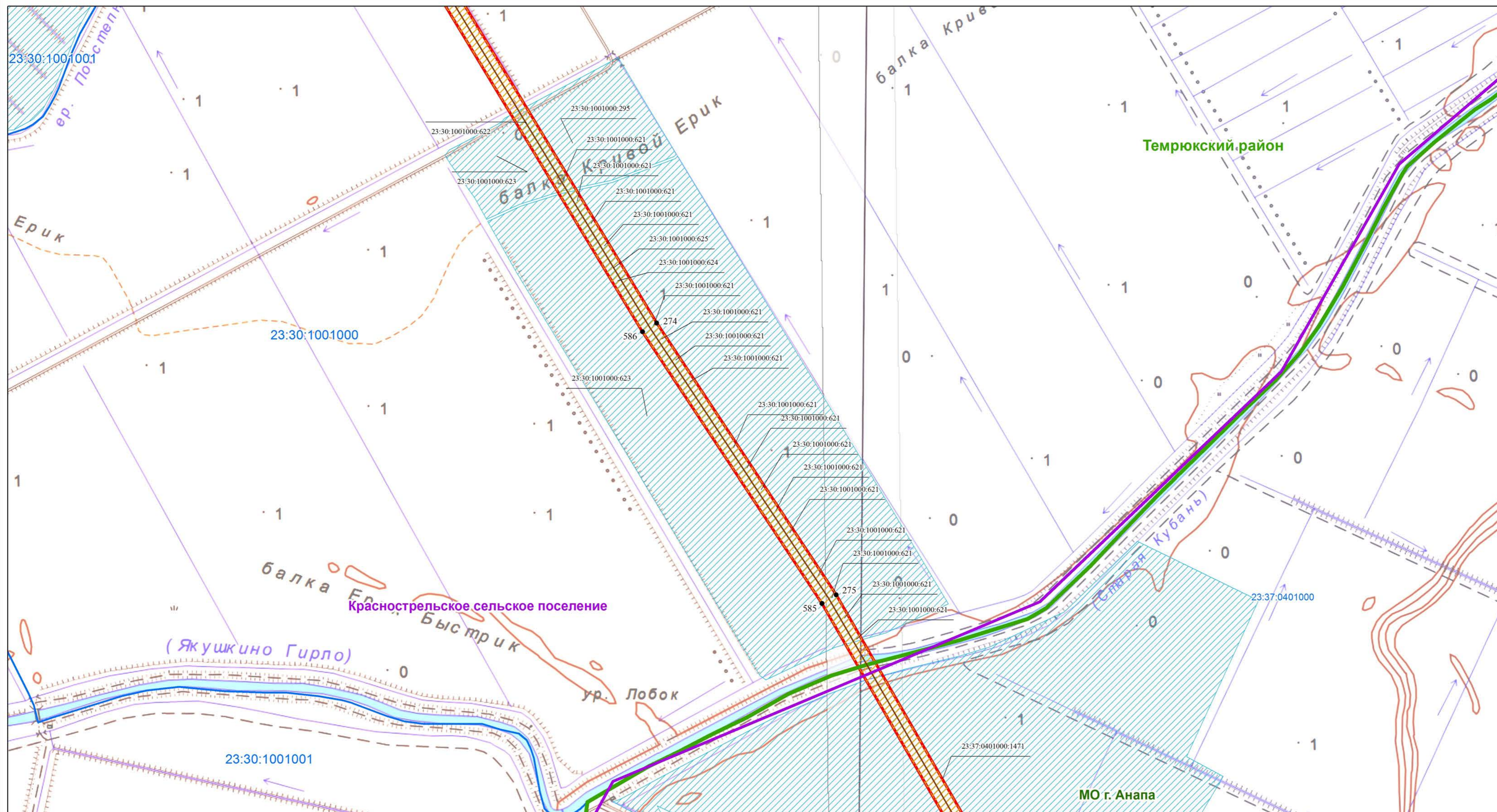

Используемые условные знаки и обозначения:

- 1 - характеристическая точка границы публичного сервитута
- - обозначение газопровода
- ▭ - обозначение границы публичного сервитута
- ▭ - обозначение границ кадастрового квартала
- ▭ - обозначение границ муниципального района
- ▭ - обозначение границ земельных участков
- ▭ - обозначение границ сельского поселения (населенного пункта)

- ▭ - обозначение границы охранной зоны газопровода
- Темрюкский район - обозначение муниципального района
- Таманское сельское поселение - обозначение сельского поселения (населенного пункта)
- 23:30:0601000 - обозначение номер кадастрового квартала
- 23:30:0601000:3075 - обозначение кадастрового номера земельного участка

Масштаб 1:8 000

Схема расположения границ публичного сервитута

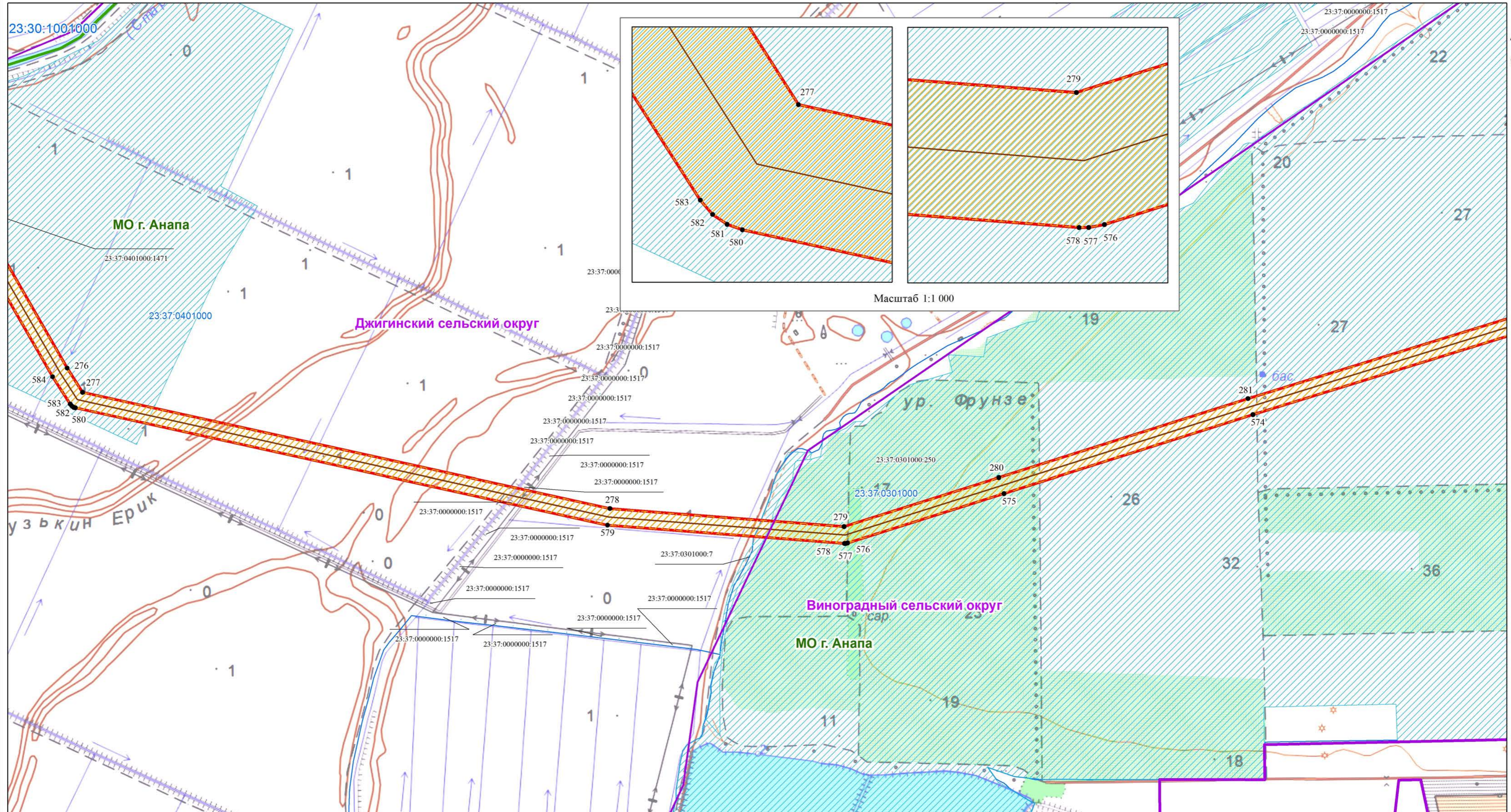

Масштаб 1:1 000

Масштаб 1:8 000

Используемые условные знаки и обозначения:

- 1 - характеристическая точка границы публичного сервитута
- обозначение газопровода
- ▭ (красная линия) - обозначение границы публичного сервитута
- ▭ (синяя линия) - обозначение границ кадастрового квартала
- ▭ (зеленая линия) - обозначение границ муниципального района
- ▭ (фиолетовая линия) - обозначение границ земельных участков
- ▭ (фиолетовая линия) - обозначение границ сельского поселения (населенного пункта)

- ▭ (оранжевая линия) - обозначение границы охранной зоны газопровода
- ▭ (желтая линия) - обозначение муниципального района
- ▭ (фиолетовая линия) - обозначение сельского поселения (населенного пункта)
- 23:30:0601000 - обозначение номера кадастрового квартала
- 23:30:0601000:3075 - обозначение кадастрового номера земельного участка

Схема расположения границ публичного сервитута

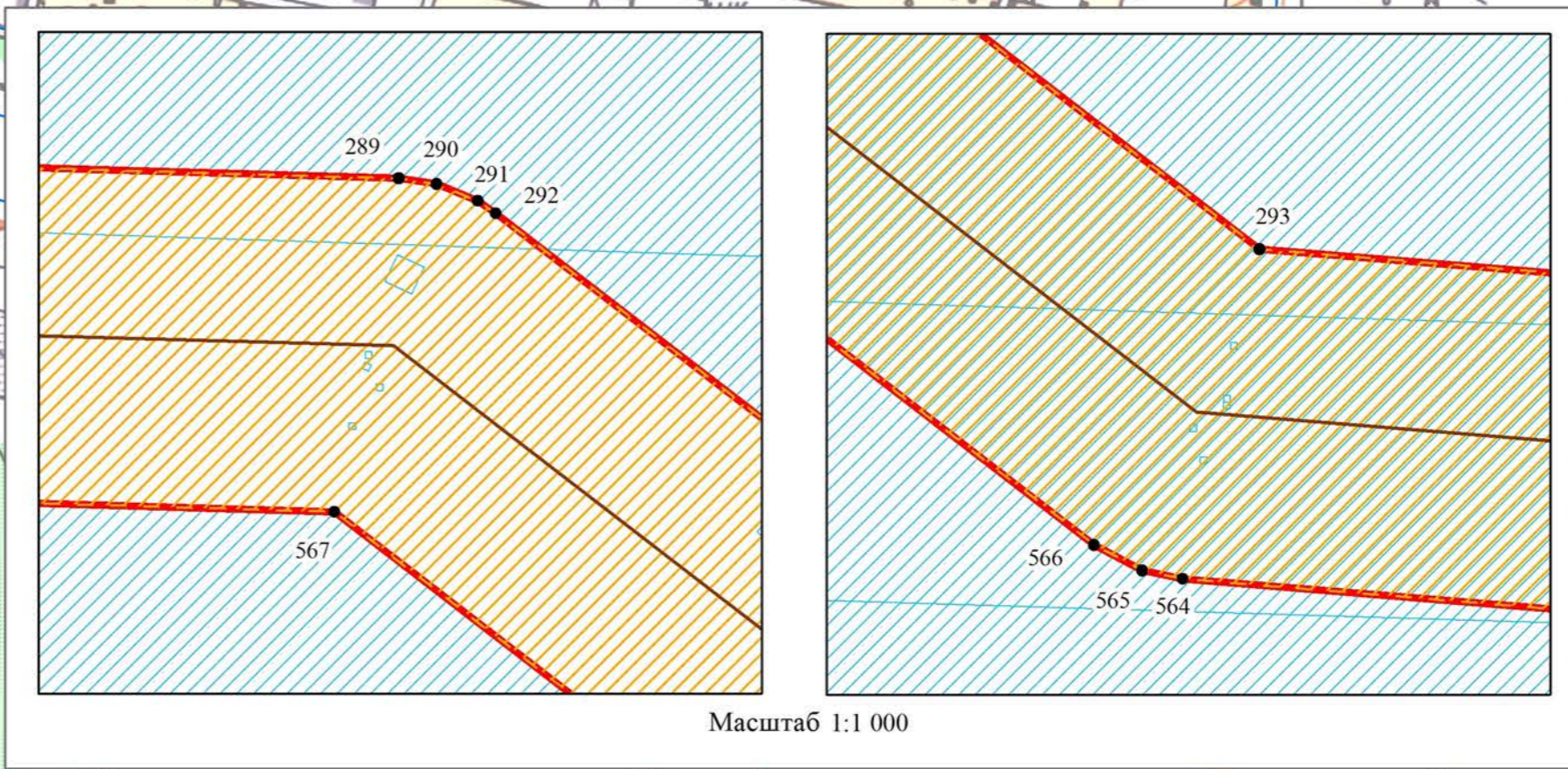
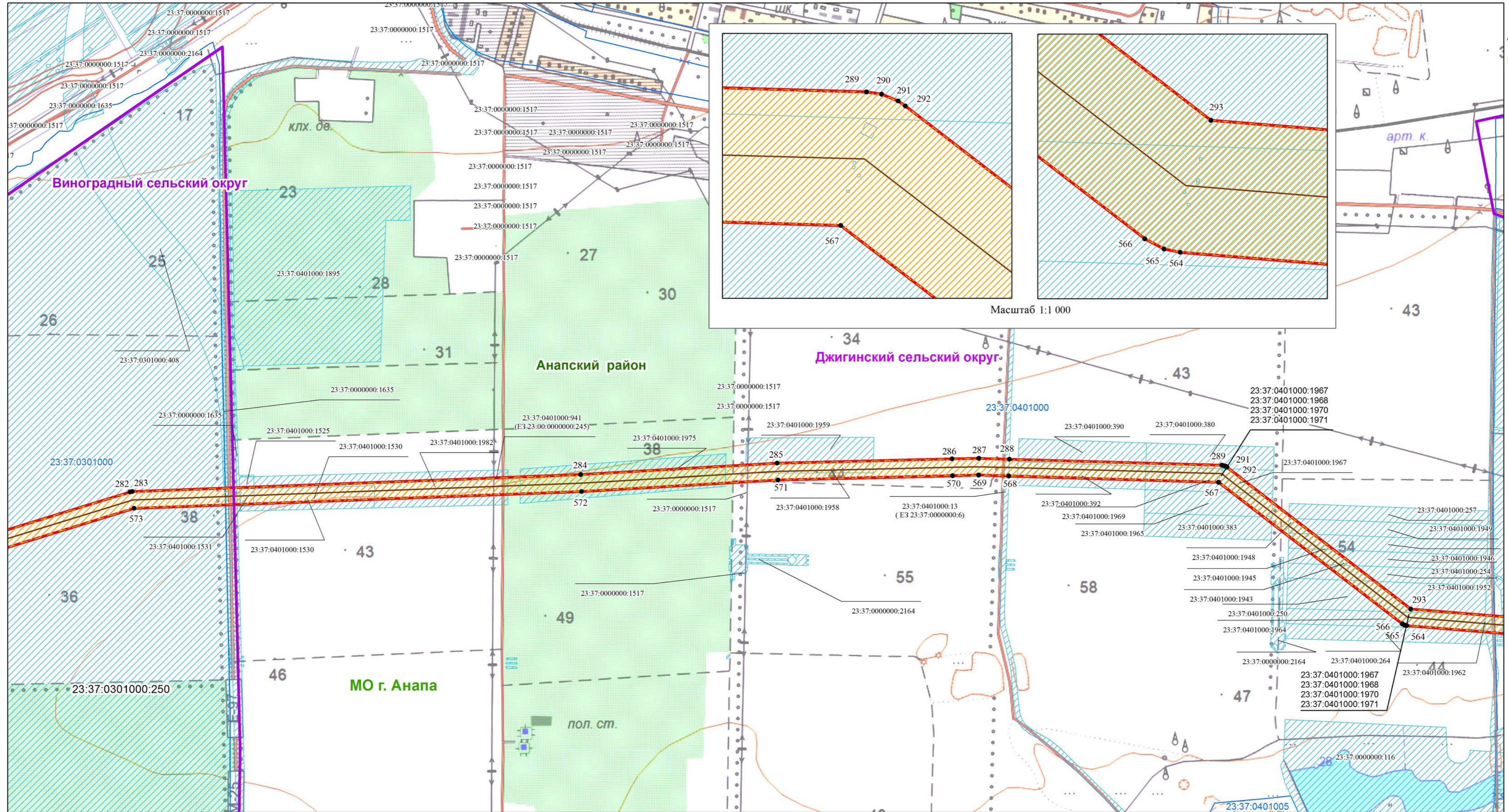

Масштаб 1:8 000

Используемые условные знаки и обозначения:

- 1 - характеристическая точка границы публичного сервитута
- обозначение газопровода
- ▭ - обозначение границы публичного сервитута
- ▭ - обозначение границы кадастрового квартала
- ▭ - обозначение границы муниципального района
- ▭ - обозначение границы земельных участков
- ▭ - обозначение границы сельского поселения (населенного пункта)

▭ - обозначение границы охранной зоны газопровода

Темрюкский район - обозначение муниципального района

Таманское сельское поселение - обозначение сельского поселения (населенного пункта)

23:30:0601000 - обозначение номер кадастрового квартала

23:30:0601000:3075 - обозначение кадастрового номера земельного участка

Схема расположения границ публичного сервитута

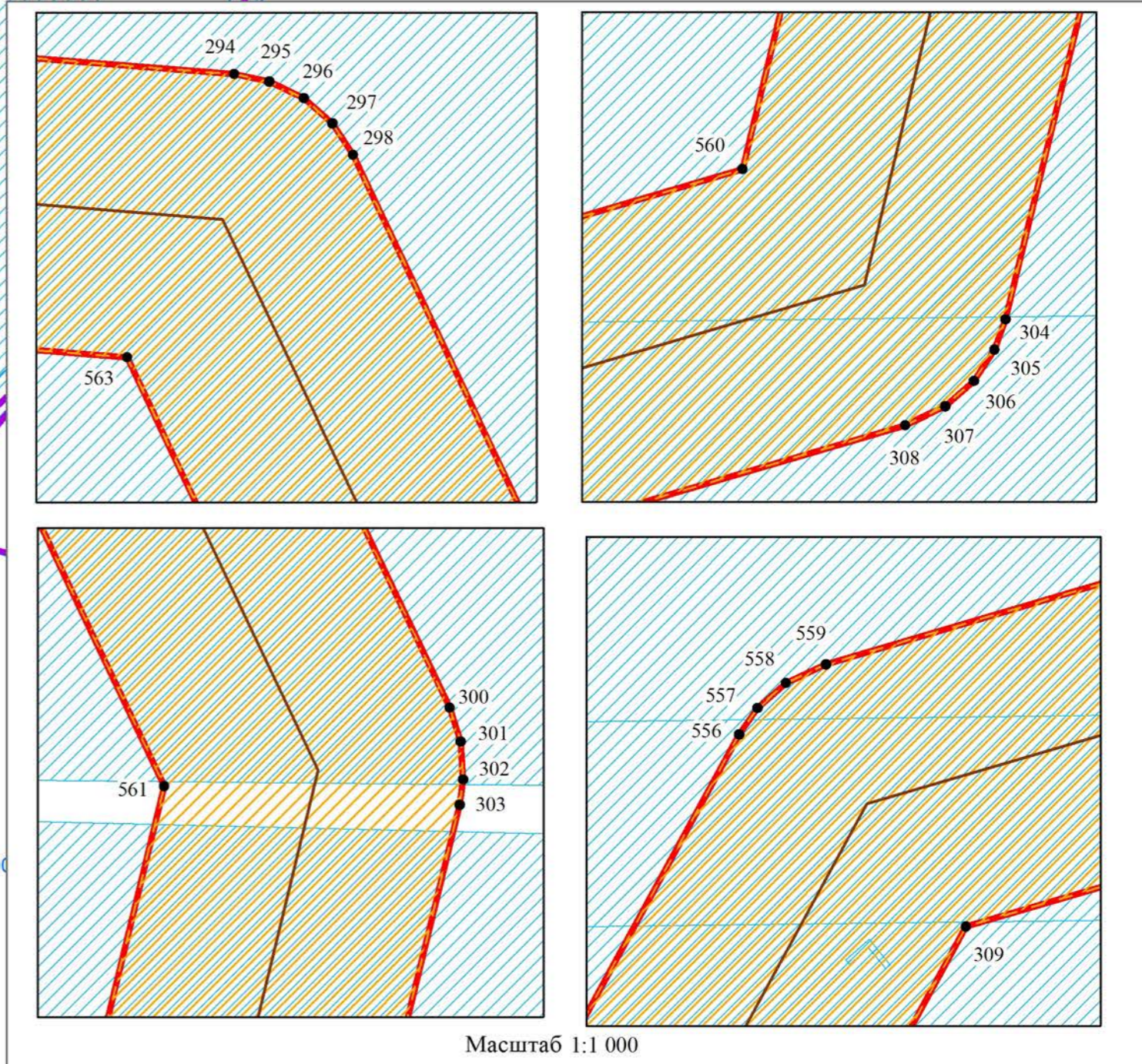
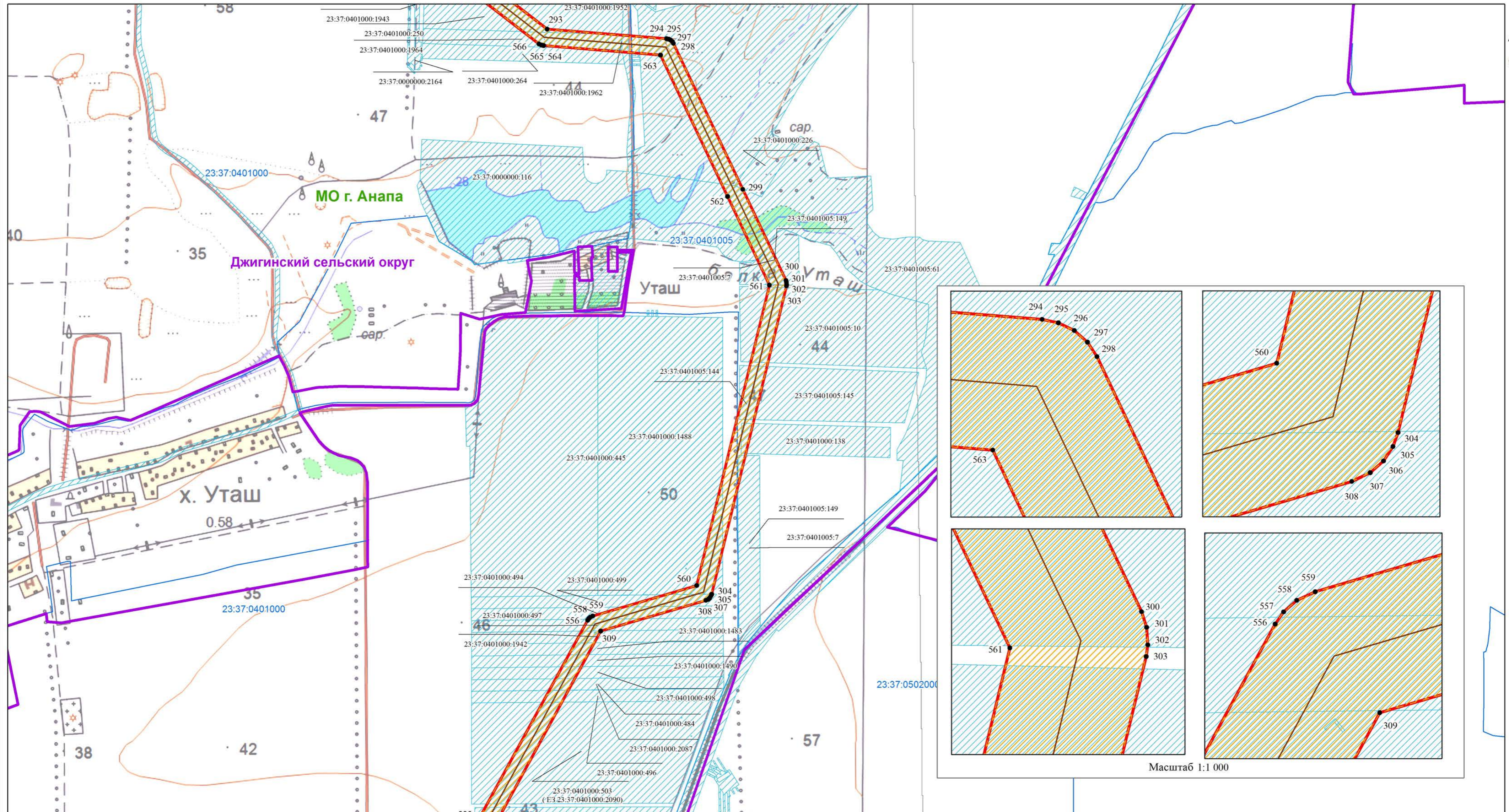

Масштаб 1:1 000

Масштаб 1:8 000

Используемые условные знаки и обозначения:

- 1 - характеристическая точка границы публичного сервитута
- обозначение газопровода
- ▭ (красная линия) - обозначение границы публичного сервитута
- ▭ (синяя линия) - обозначение границ кадастрового квартала
- ▭ (зеленая линия) - обозначение границ муниципального района
- ▭ (голубая линия) - обозначение границ земельных участков
- ▭ (фиолетовая линия) - обозначение границ сельского поселения (населенного пункта)

- ▭ (желтая штриховка) - обозначение границы охранной зоны газопровода
- Темрюкский район** - обозначение муниципального района
- Таманское сельское поселение** - обозначение сельского поселения (населенного пункта)
- 23:30:0601000** - обозначение номера кадастрового квартала
- 23:30:0601000:3075** - обозначение кадастрового номера земельного участка

Схема расположения границ публичного сервитута

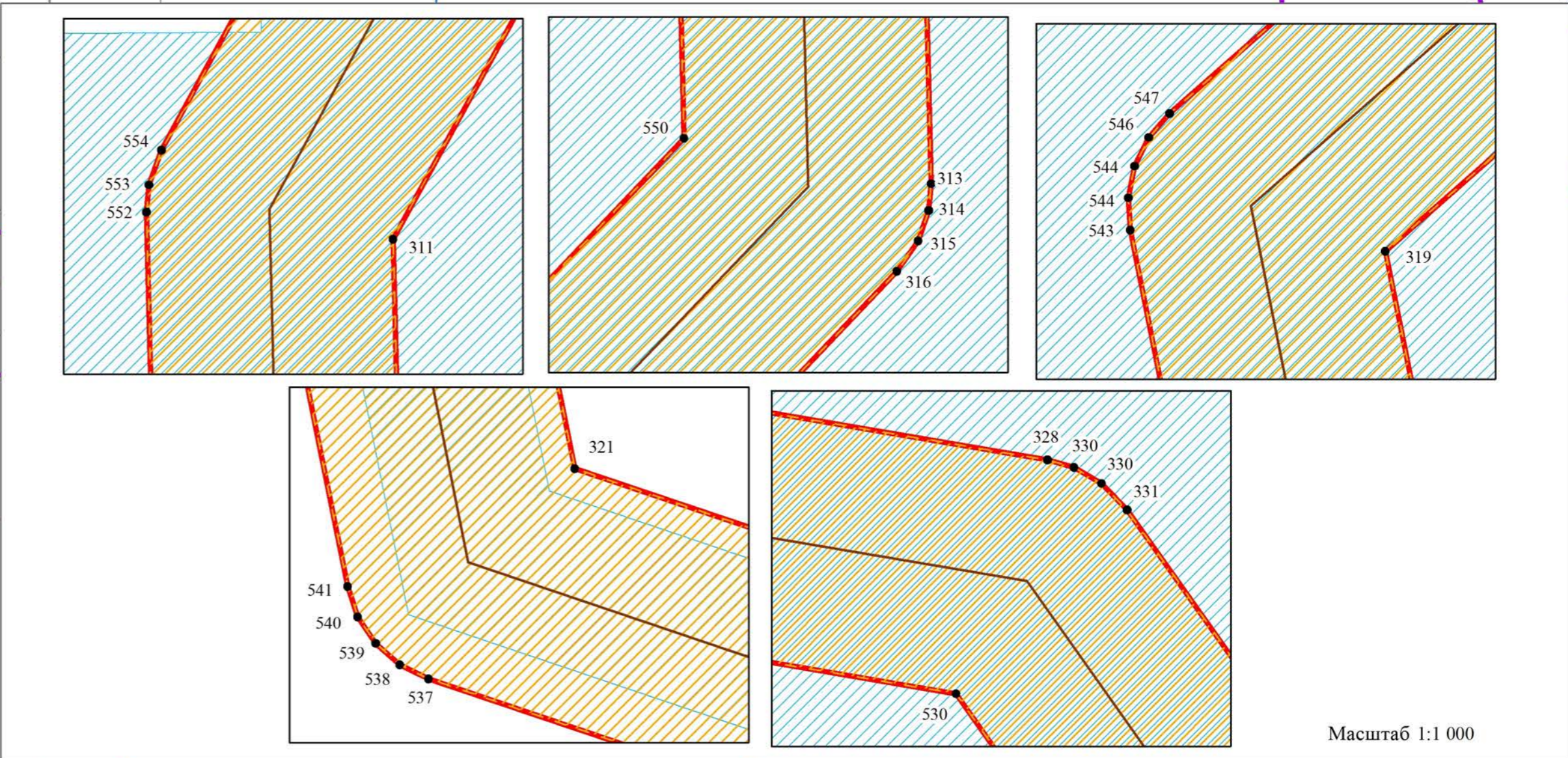
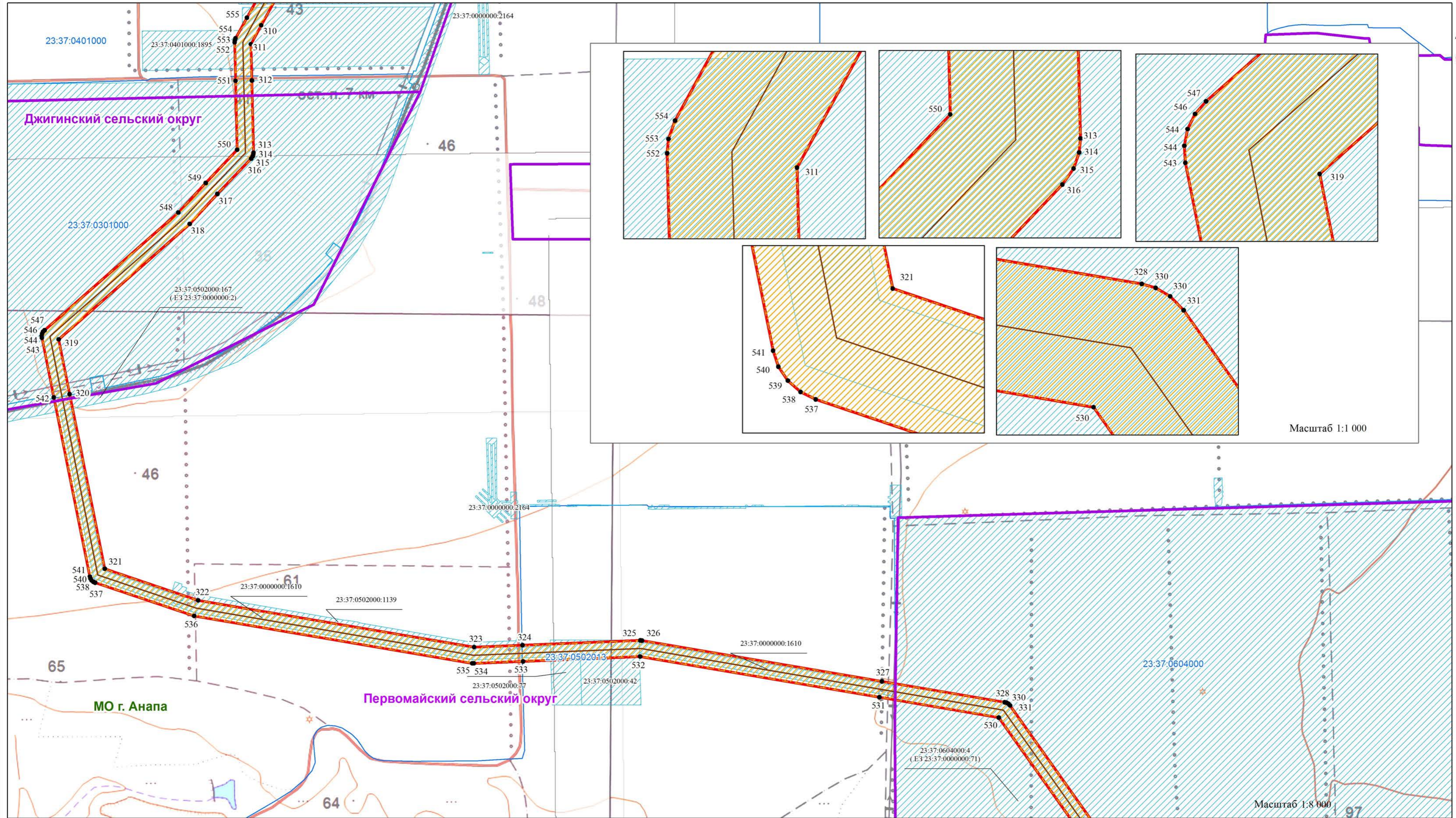

Используемые условные знаки и обозначения:

- 1 - характеристическая точка границы публичного сервитута
- - обозначение газопровода
- ▭ - обозначение границы публичного сервитута
- ▭ - обозначение границы кадастрового квартала
- ▭ - обозначение границы муниципального района
- ▭ - обозначение границы земельных участков
- ▭ - обозначение границы сельского поселения (населенного пункта)

▭ - обозначение границы охранной зоны газопровода

Темрюкский район - обозначение муниципального района

Таманское сельское поселение - обозначение сельского поселения (населенного пункта)

23:30:0601000 - обозначение номер кадастрового квартала

23:30:0601000:3075 - обозначение кадастрового номера земельного участка

Схема расположения границ публичного сервитута

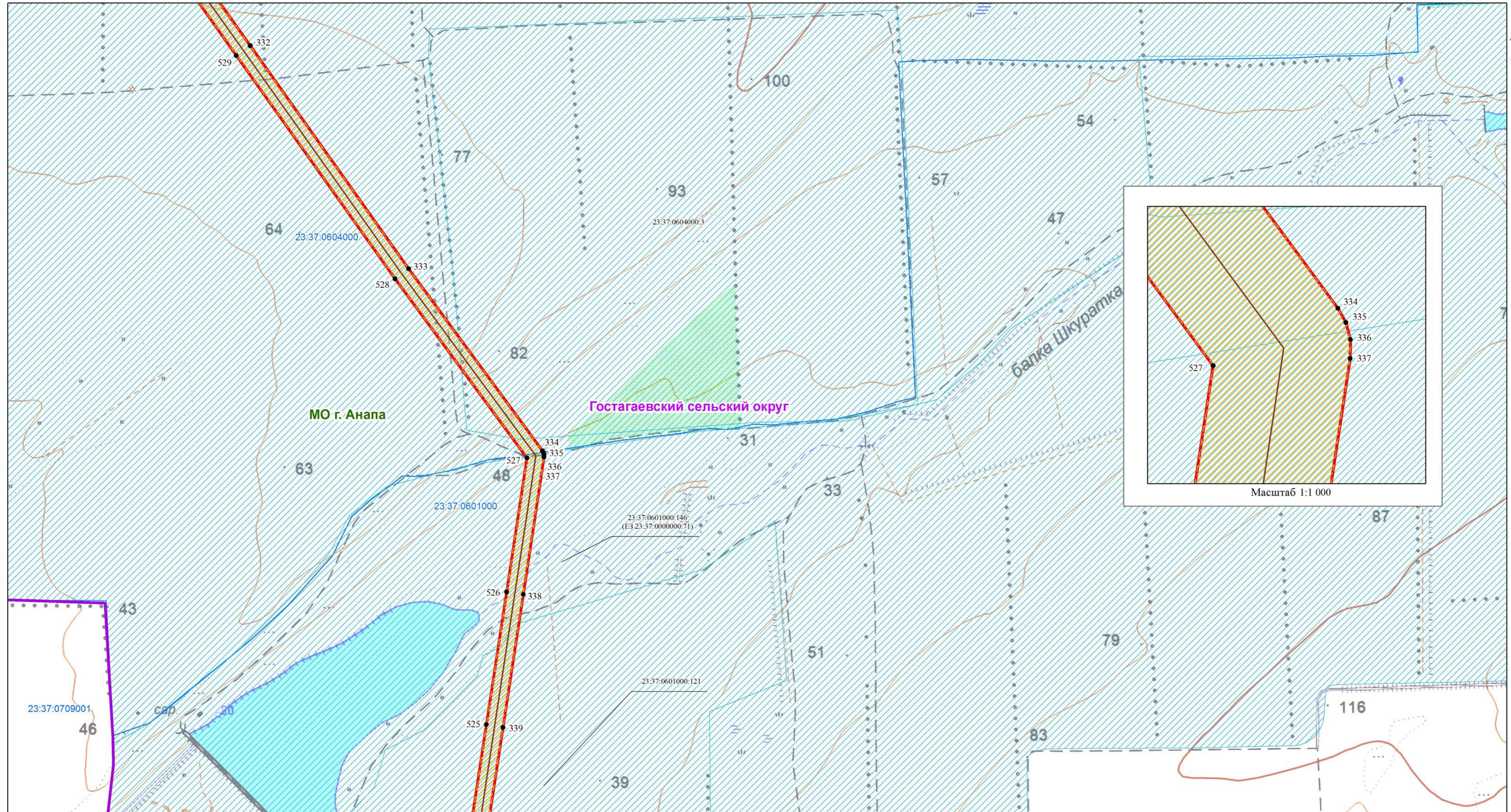

Используемые условные знаки и обозначения:

- I - характеристическая точка границы публичного сервитута
- - обозначение газопровода
- - обозначение границы публичного сервитута
- - обозначение границы кадастрового квартала
- - обозначение границы муниципального района
- - обозначение границы земельных участков
- - обозначение границы сельского поселения (населенного пункта)

— - обозначение границы охранной зоны газопровода

Темрюкский район - обозначение муниципального района

Таманское сельское поселение - обозначение сельского поселения (населенного пункта)

23:30:0601000 - обозначение номер кадастрового квартала

23:30:0601000:3075 - обозначение кадастрового номера земельного участка

Масштаб 1:8 000

Выписка №19

Схема расположения границ публичного сервитута

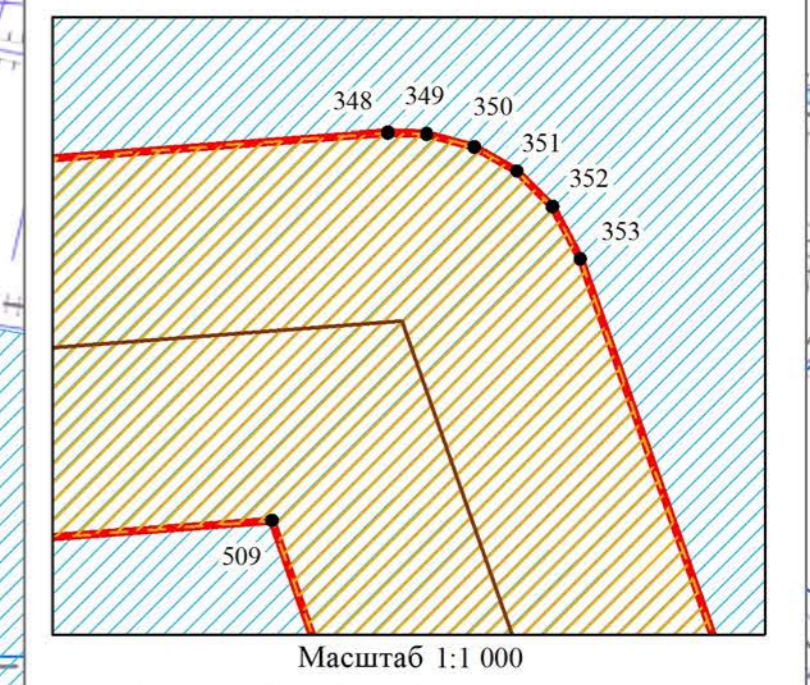
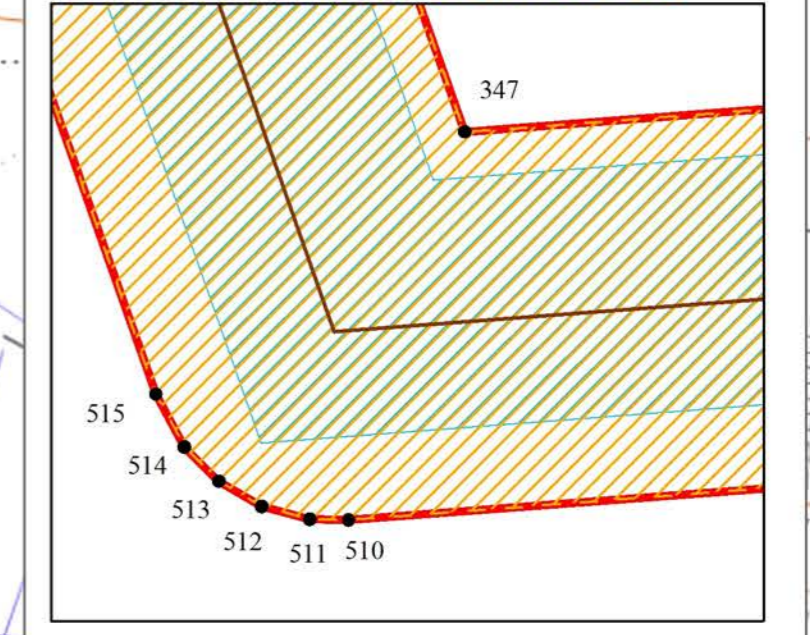
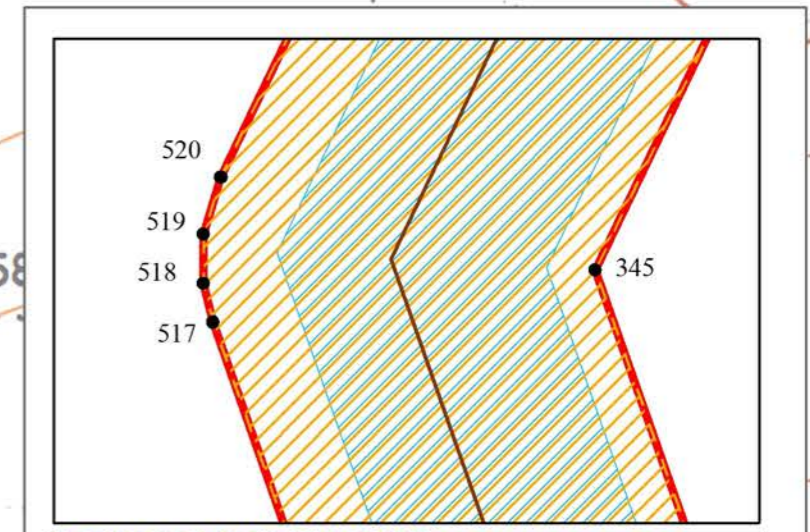
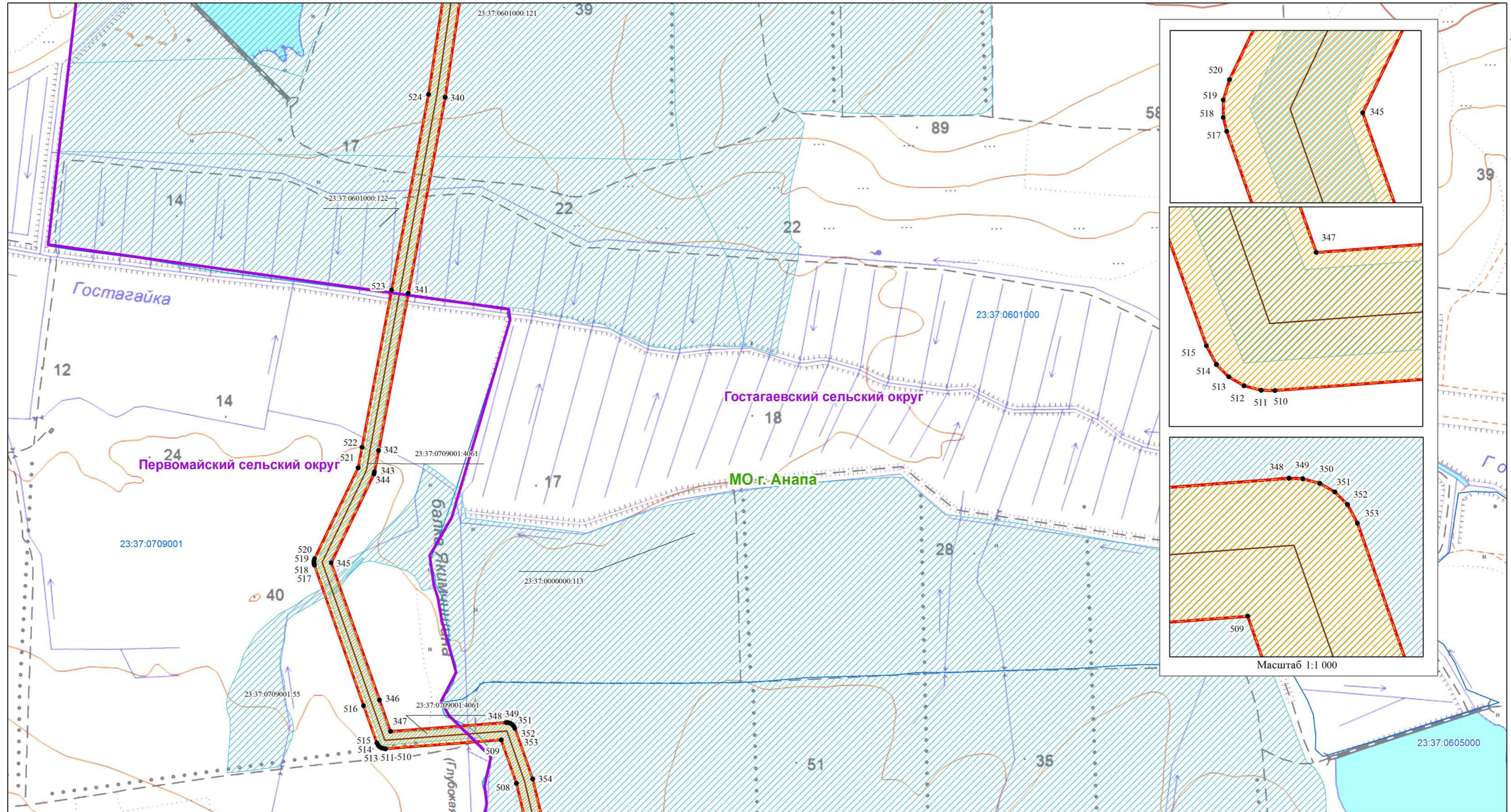

Масштаб 1:8 000

- Используемые условные знаки и обозначения:**
- 1 - характеристическая точка границы публичного сервитута
 - обозначение газопровода
 - ▭ - обозначение границы публичного сервитута
 - обозначение границы кадастрового квартала
 - обозначение границы муниципального района
 - ▨ - обозначение границы земельных участков
 - ▨ - обозначение границы сельского поселения (населенного пункта)

- ▨ - обозначение границы охранной зоны газопровода
- Темрюкский район** - обозначение муниципального района
- Таманское сельское поселение** - обозначение сельского поселения (населенного пункта)
- 23:30:0601000** - обозначение номер кадастрового квартала
- 23:30:0601000:3075** - обозначение кадастрового номера земельного участка

Схема расположения границ публичного сервитута

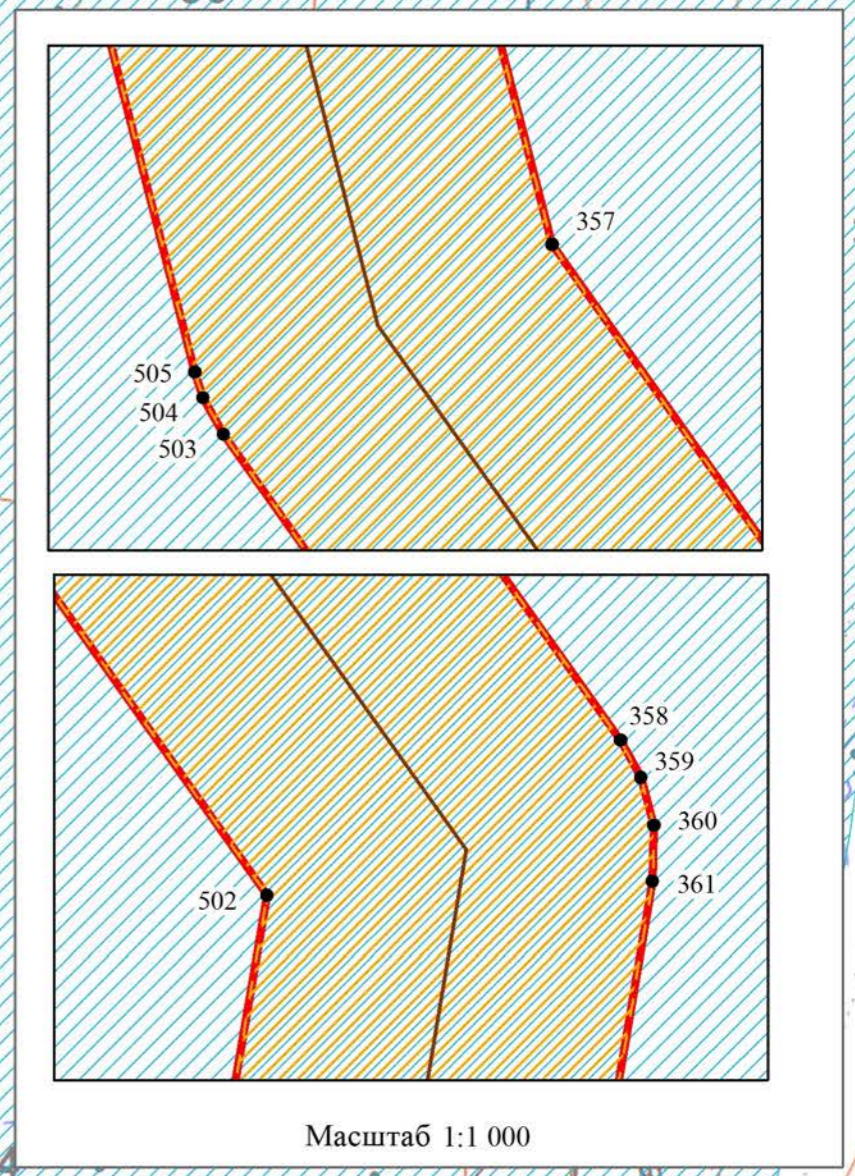
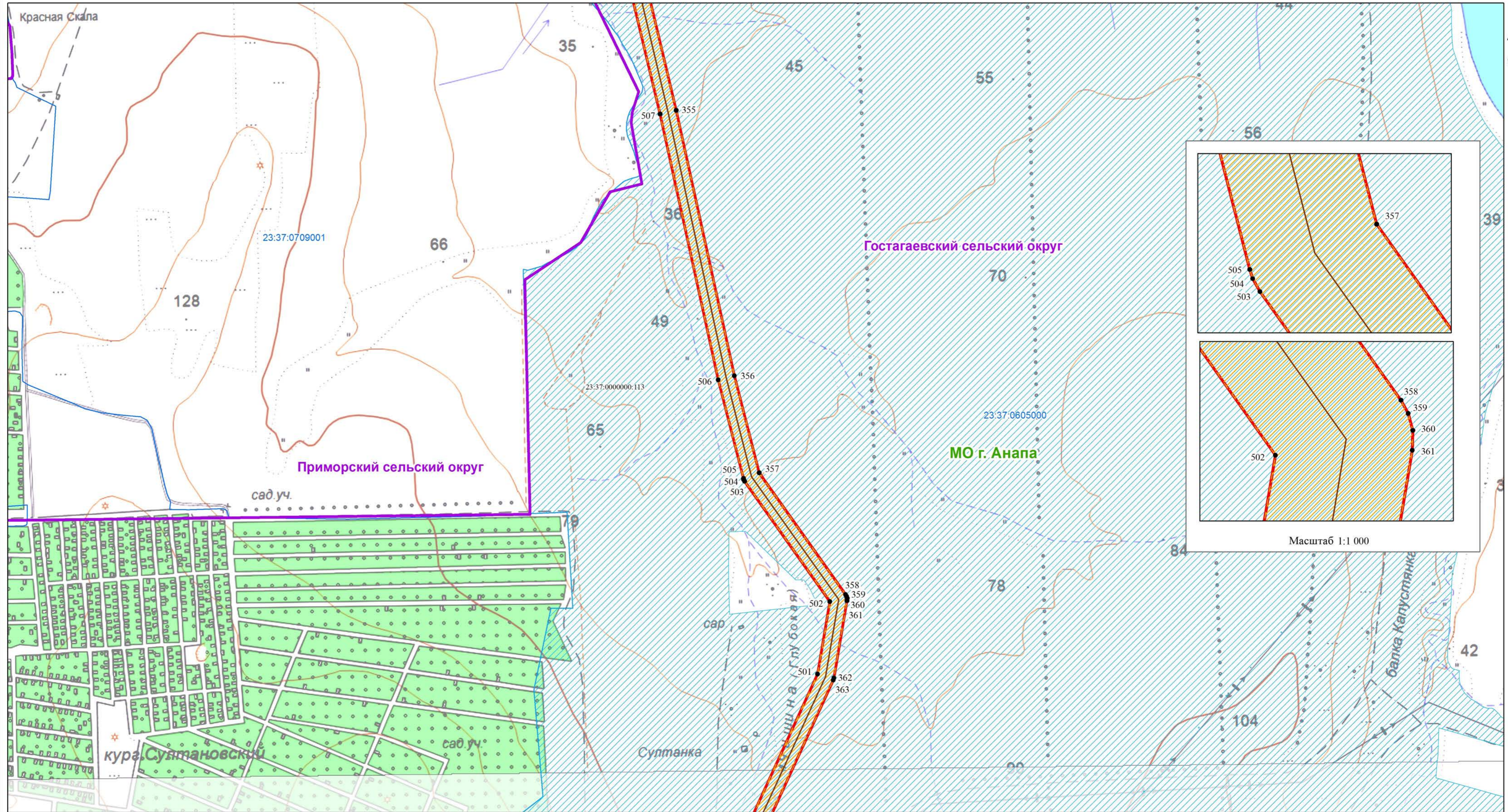

Масштаб 1:8 000

Используемые условные знаки и обозначения:

- 1 - характеристическая точка границы публичного сервитута
- - обозначение газопровода
- ▭ - обозначение границы публичного сервитута
- ▭ - обозначение границ кадастрового квартала
- ▭ - обозначение границ муниципального района
- ▭ - обозначение границ земельных участков
- ▭ - обозначение границ сельского поселения (населенного пункта)

- ▭ - обозначение границы охранной зоны газопровода
- Темрюкский район** - обозначение муниципального района
- Таманское сельское поселение** - обозначение сельского поселения (населенного пункта)
- 23:30:0601000** - обозначение номера кадастрового квартала
- 23:30:0601000:3075** - обозначение кадастрового номера земельного участка

Схема расположения границ публичного сервитута

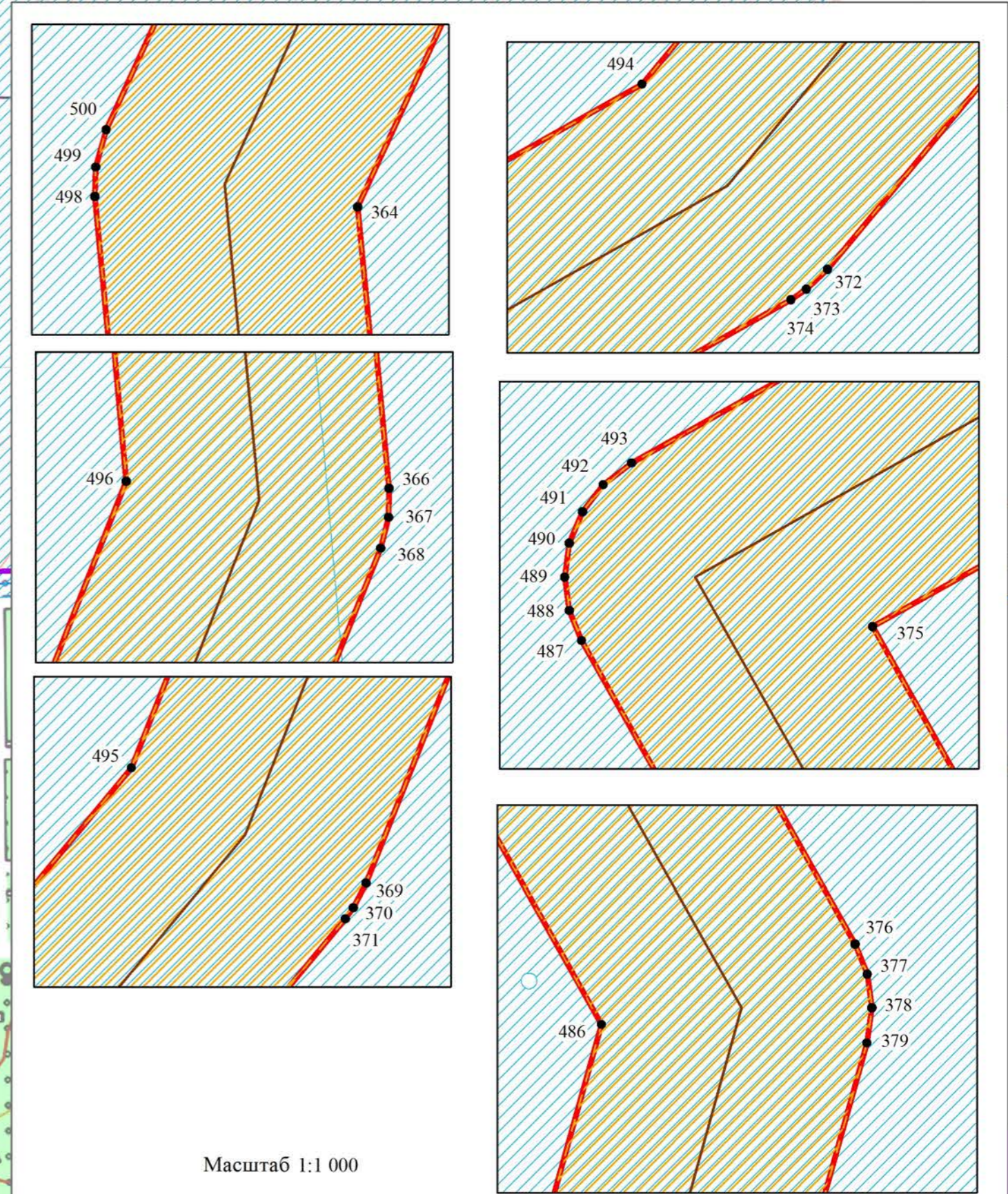
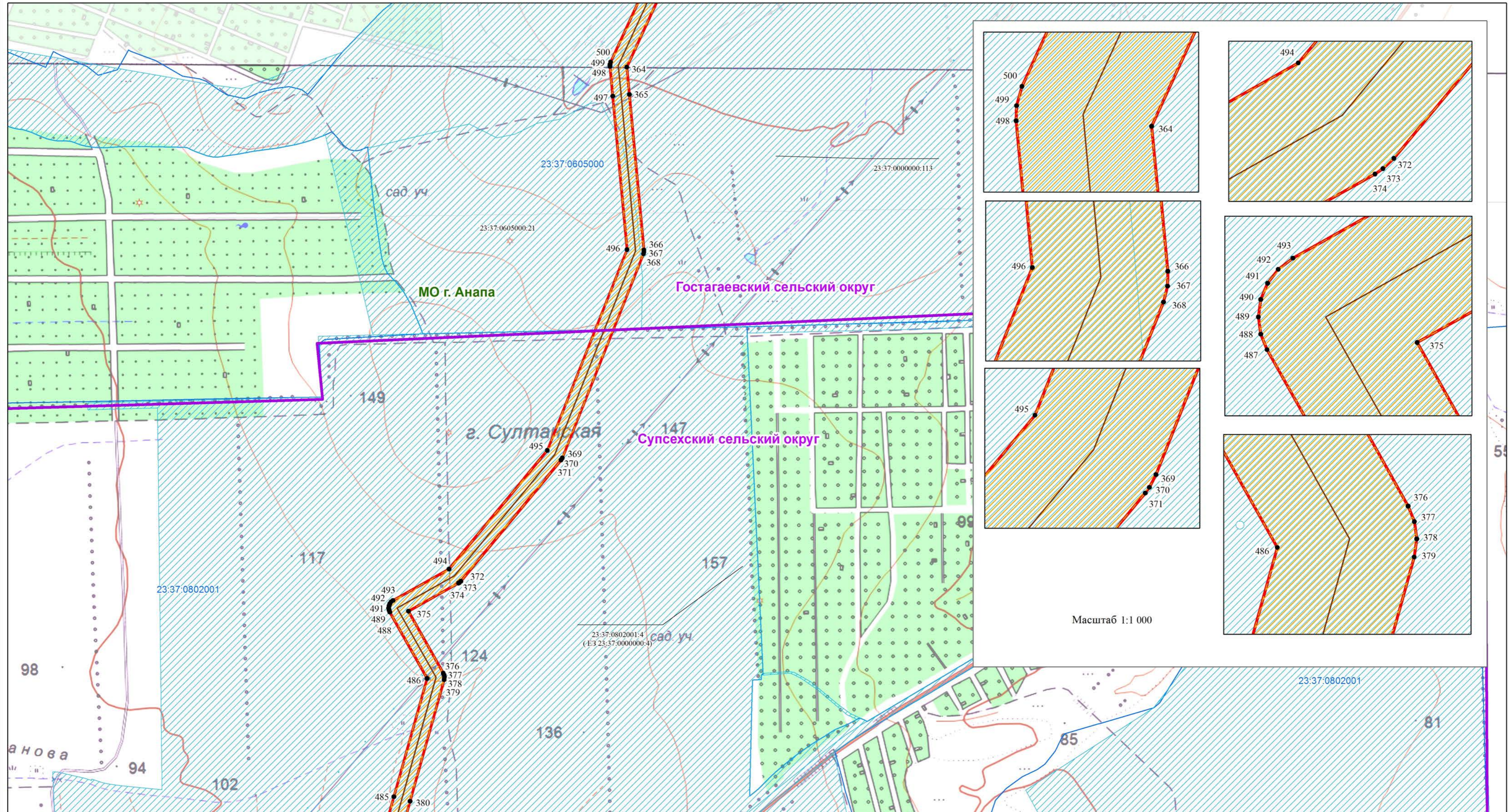

Масштаб 1:1 000

Масштаб 1:8 000

Используемые условные знаки и обозначения:

- 1 - характеристическая точка границы публичного сервитута
- обозначение газопровода
- ▭ - обозначение границы публичного сервитута
- ▭ - обозначение границ кадастрового квартала
- ▭ - обозначение границ муниципального района
- ▭ - обозначение границ земельных участков
- ▭ - обозначение границ сельского поселения (населенного пункта)

- ▭ - обозначение границы охранной зоны газопровода
- Темрюкский район** - обозначение муниципального района
- Таманское сельское поселение** - обозначение сельского поселения (населенного пункта)
- 23:30:0601000** - обозначение номер кадастрового квартала
- 23:30:0601000:3075** - обозначение кадастрового номера земельного участка

Схема расположения границ публичного сервитута

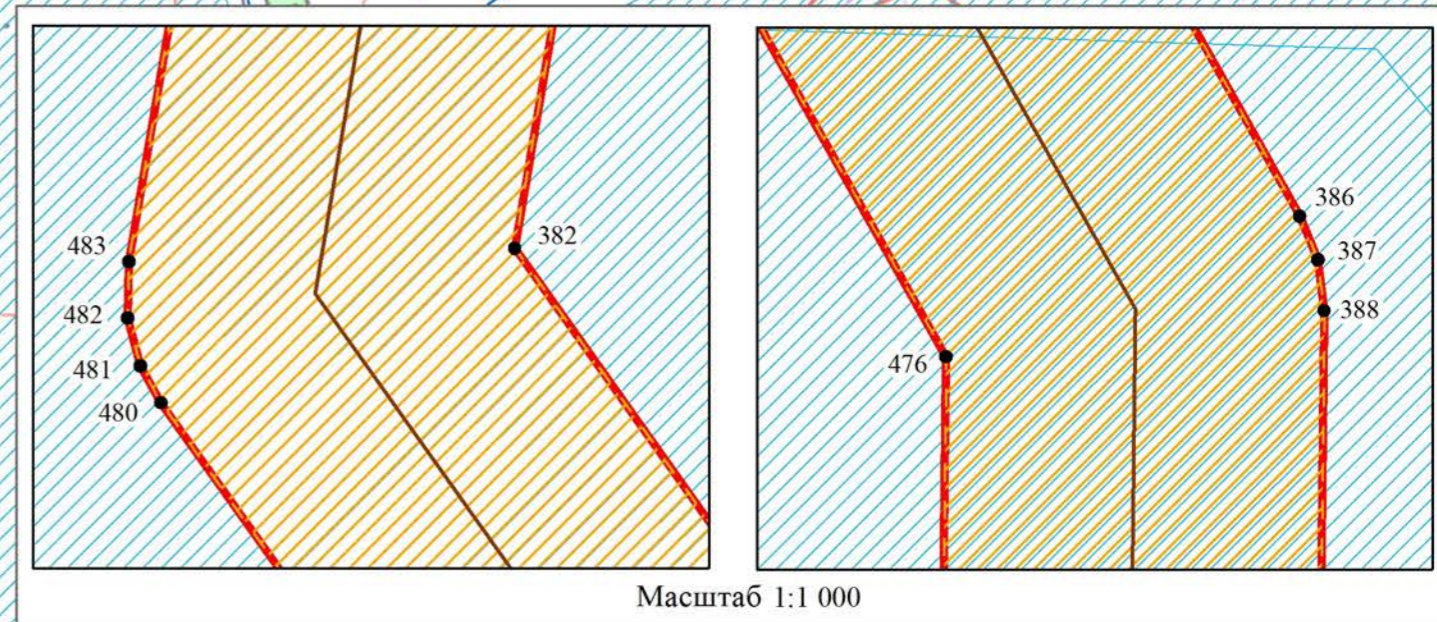
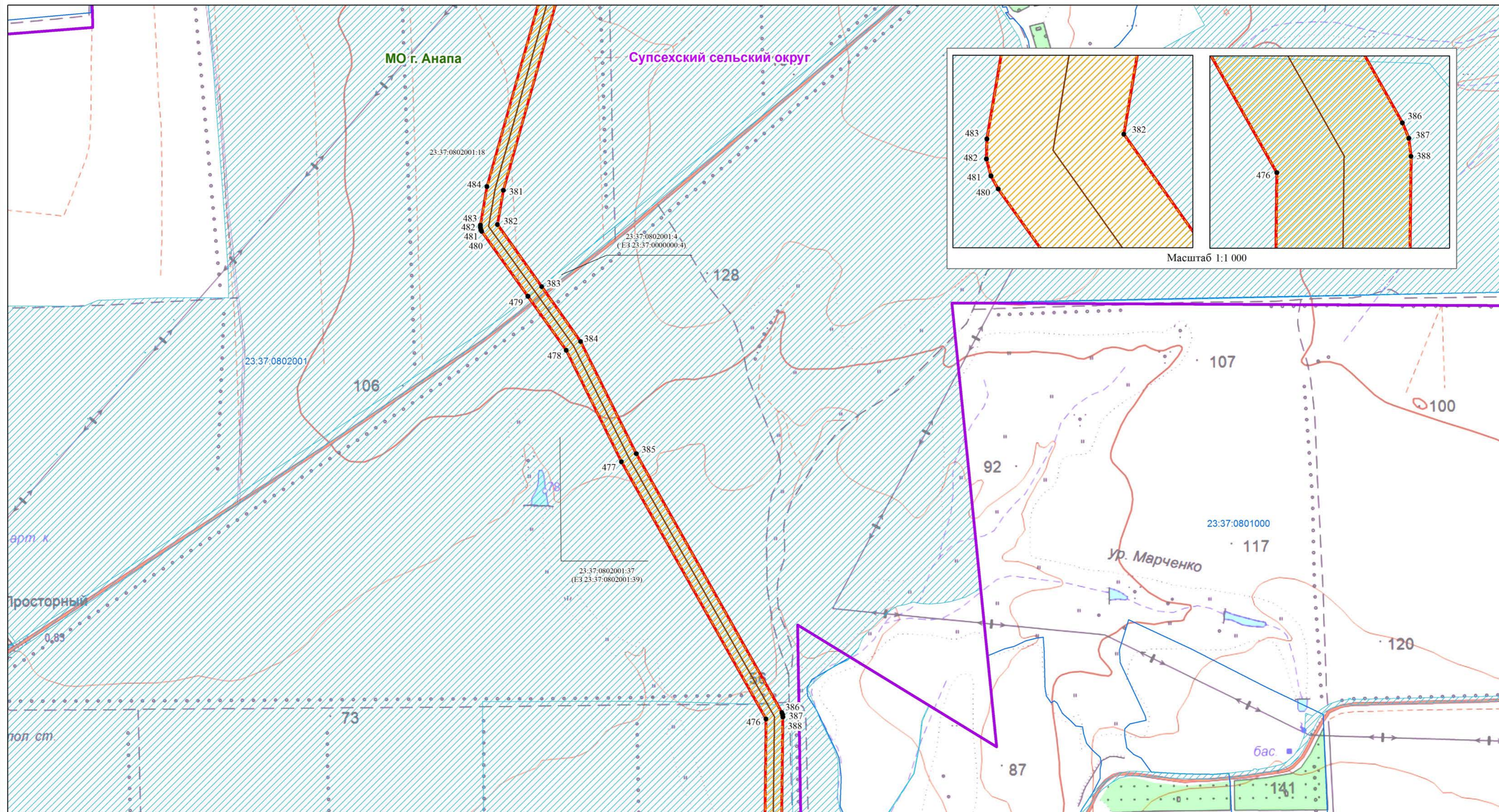

Используемые условные знаки и обозначения:

- 1 - характеристическая точка границы публичного сервитута
- обозначение газопровода
- обозначение границы публичного сервитута
- обозначение границ кадастрового квартала
- обозначение границ муниципального района
- обозначение границ земельных участков
- обозначение границ сельского поселения (населенного пункта)

— обозначение границы охранной зоны газопровода

Темрюкский район - обозначение муниципального района

Таманское сельское поселение - обозначение сельского поселения (населенного пункта)

23:30:0601000 - обозначение номера кадастрового квартала

23:30:0601000:3075 - обозначение кадастрового номера земельного участка

Масштаб 1:8 000

Выписка №23

Схема расположения границ публичного сервитута

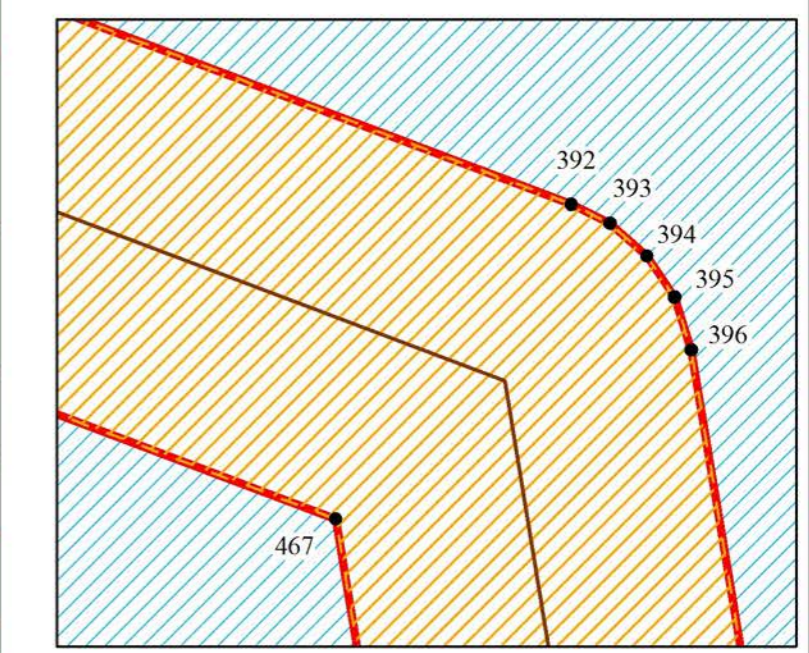
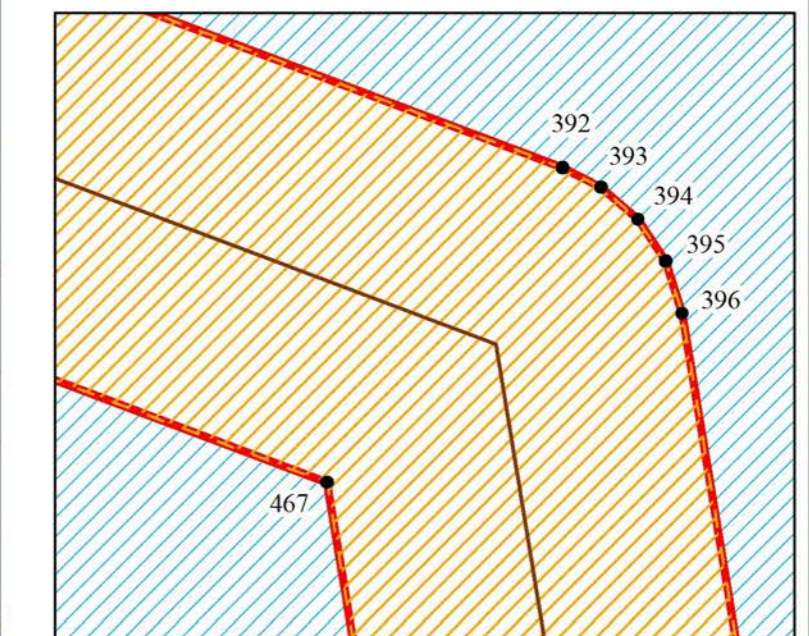
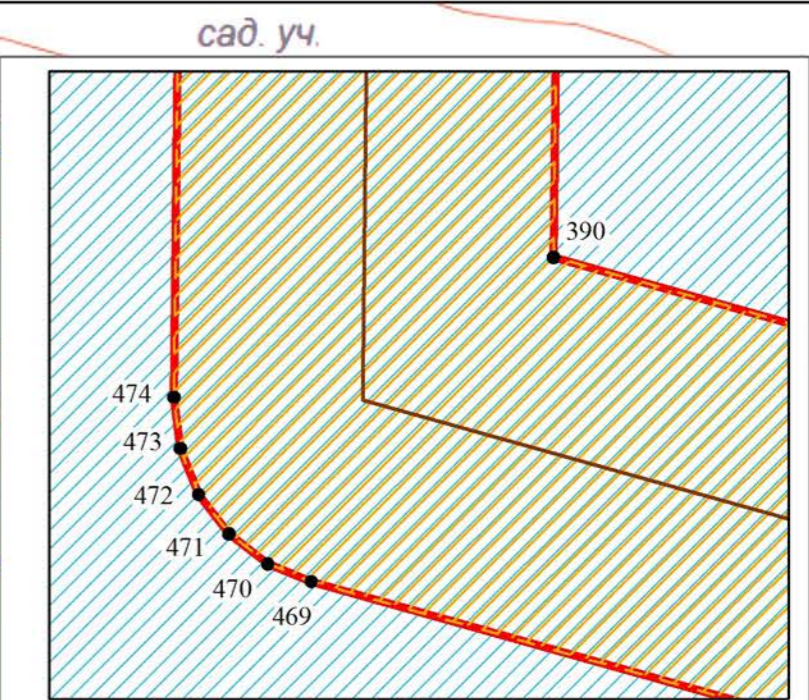
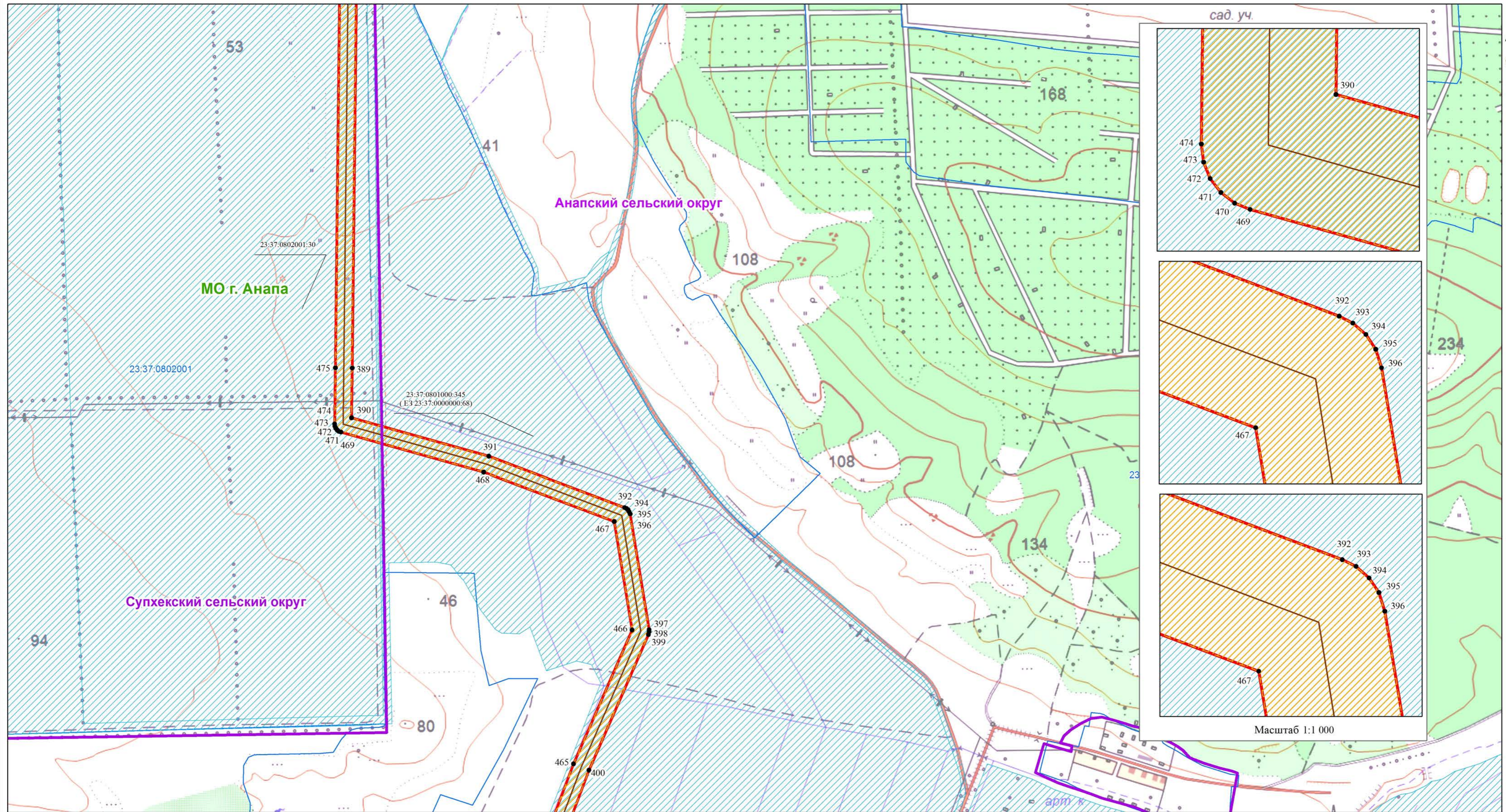

Масштаб 1:1 000

Масштаб 1:8 000

- Используемые условные знаки и обозначения:**
- 1 - характеристическая точка границы публичного сервитута
 - - обозначение газопровода
 - ▭ - обозначение границы публичного сервитута
 - ▭ - обозначение границ кадастрового квартала
 - ▭ - обозначение границ муниципального района
 - ▭ - обозначение границ земельных участков
 - ▭ - обозначение границ сельского поселения (населенного пункта)

- ▭ - обозначение границы охранной зоны газопровода
- Темрюкский район** - обозначение муниципального района
- Таманское сельское поселение** - обозначение сельского поселения (населенного пункта)
- 23:30:0601000 - обозначение номера кадастрового квартала
- 23:30:0601000:3075 - обозначение кадастрового номера земельного участка

Схема расположения границ публичного сервитута

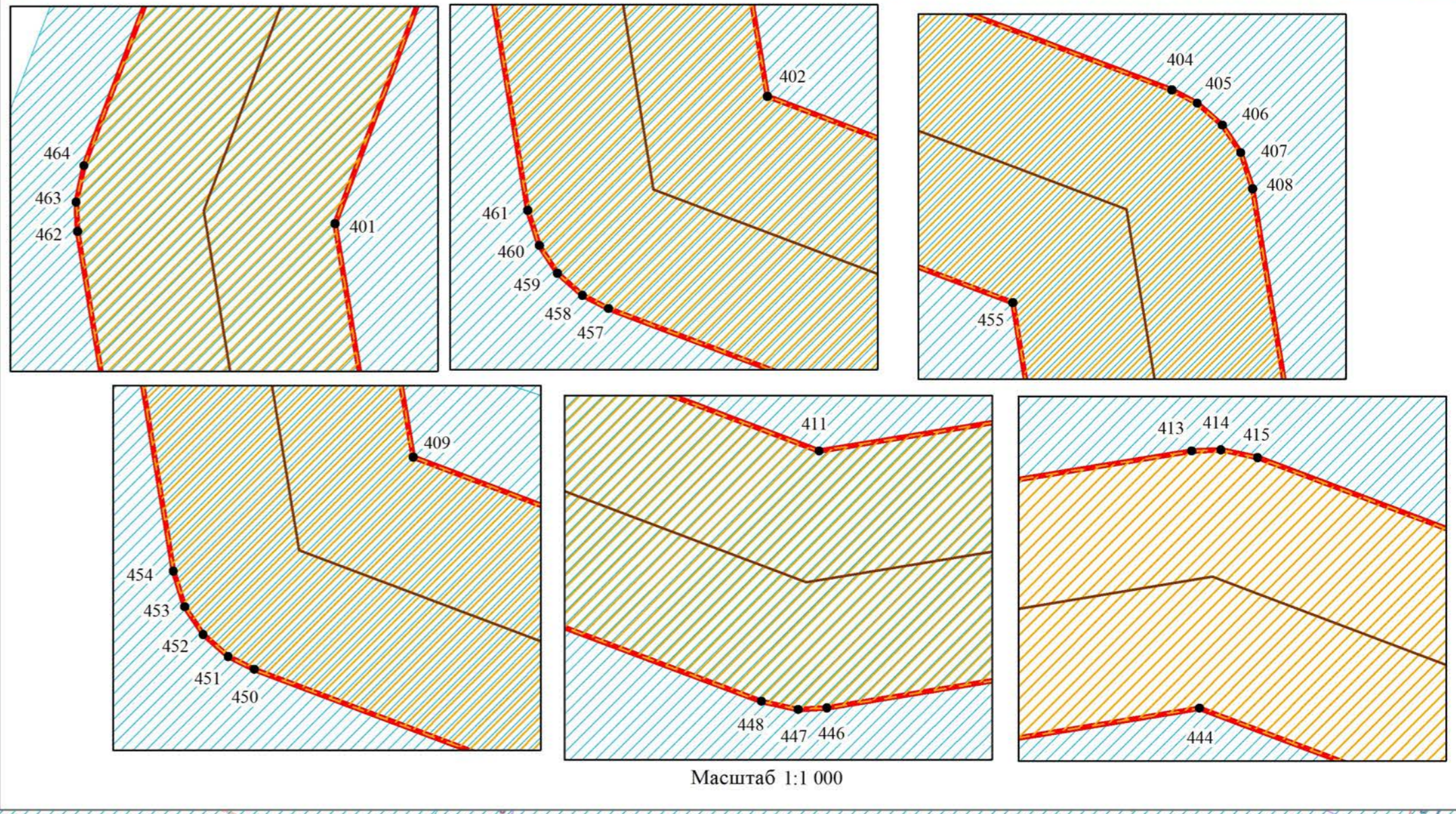
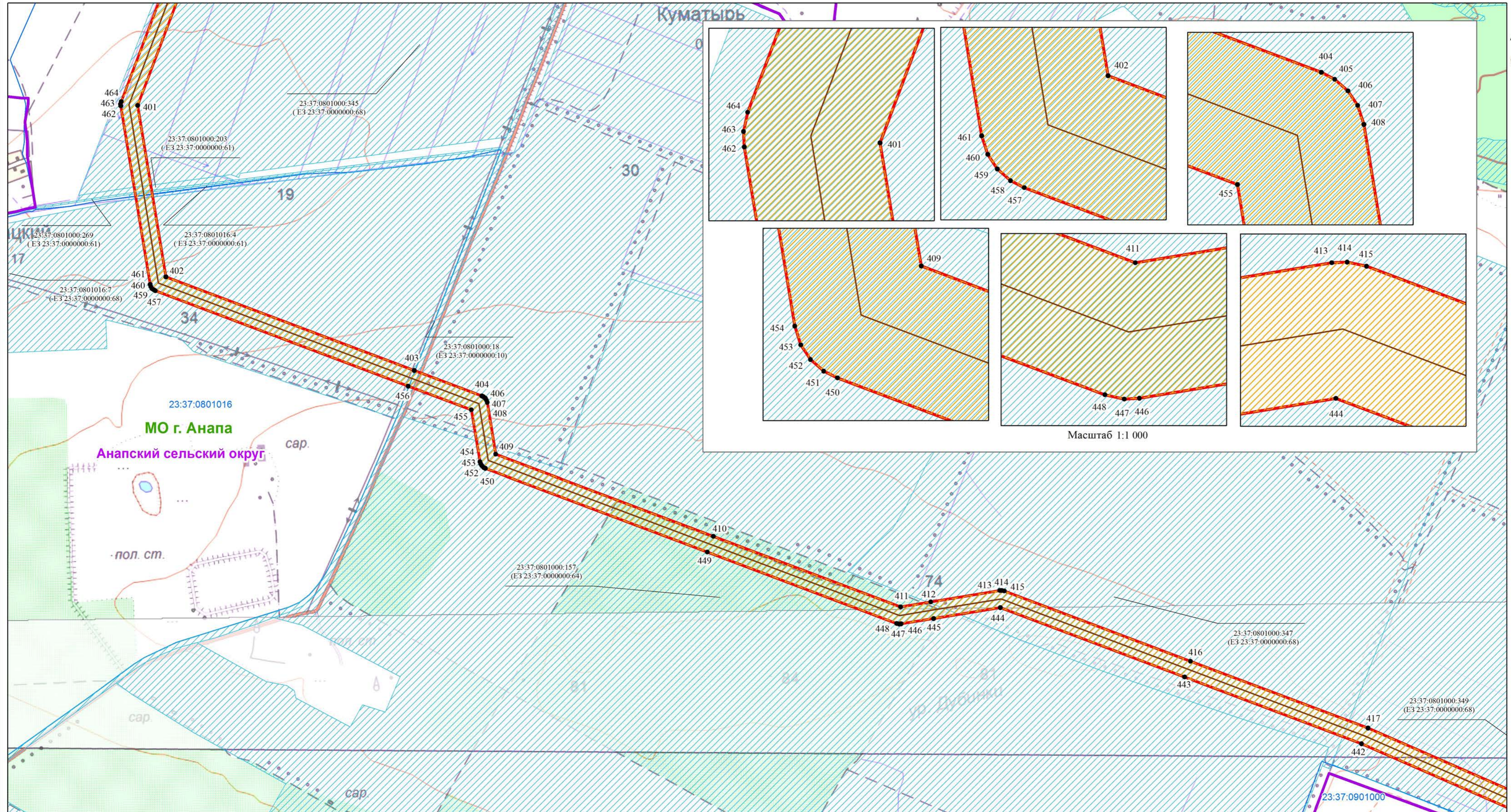

Масштаб 1:8 000

- Используемые условные знаки и обозначения:**
- 1 - характеристическая точка границы публичного сервитута
 - обозначение газопровода
 - ▭ - обозначение границы публичного сервитута
 - ▭ - обозначение границ кадастрового квартала
 - ▭ - обозначение границ муниципального района
 - ▭ - обозначение границ земельных участков
 - ▭ - обозначение границ сельского поселения (населенного пункта)

- ▭ - обозначение границы охранной зоны газопровода
- Темрюкский район** - обозначение муниципального района
- Таманское сельское поселение** - обозначение сельского поселения (населенного пункта)
- 23:30:0601000** - обозначение номер кадастрового квартала
- 23:30:0601000:3075** - обозначение кадастрового номера земельного участка

Схема расположения границ публичного сервитута

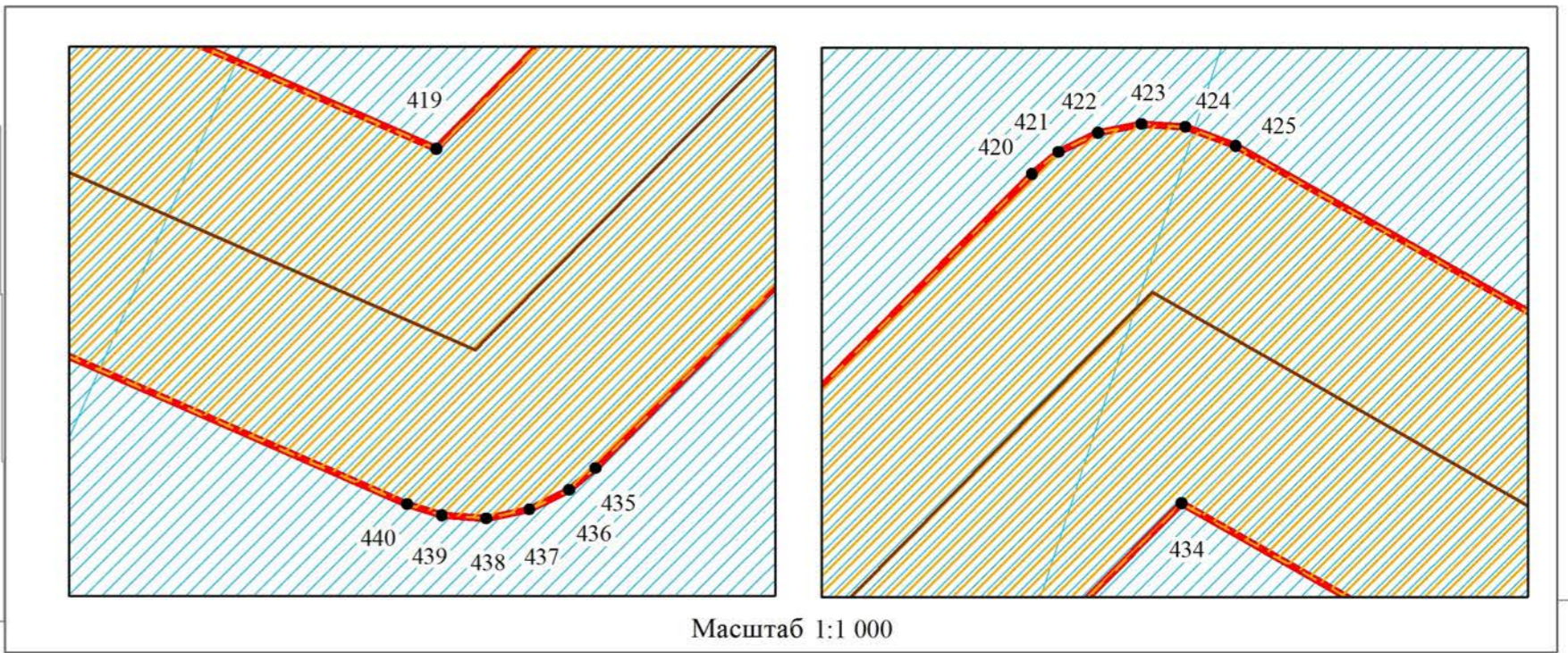
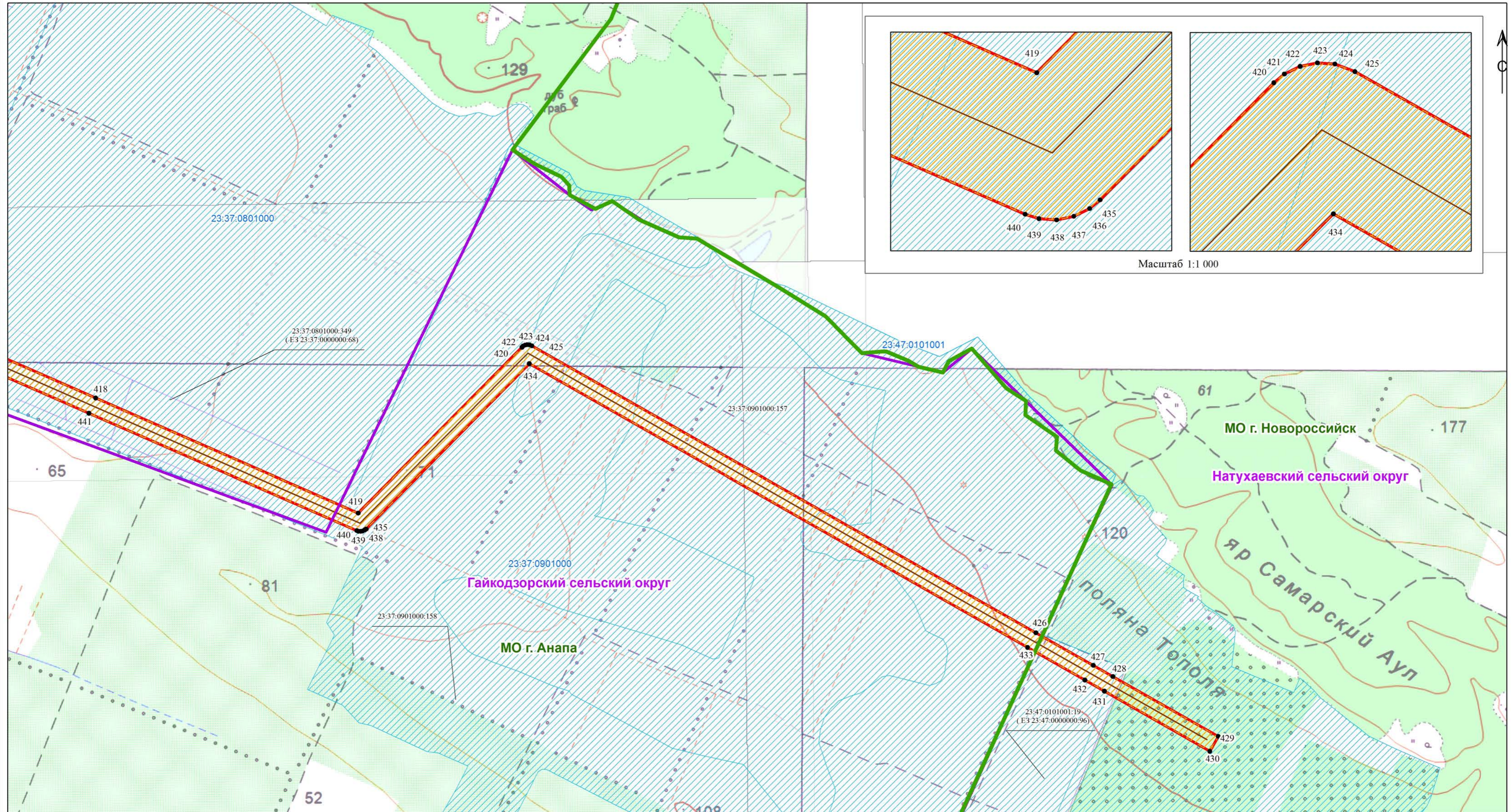

Масштаб 1:1 000

Масштаб 1:8 000

- Используемые условные знаки и обозначения:**
- 1 - характеристическая точка границы публичного сервитута
 - - обозначение газопровода
 - ▭ - обозначение границы публичного сервитута
 - ▭ - обозначение границ кадастрового квартала
 - - обозначение границы муниципального района
 - ▭ - обозначение границ земельных участков
 - ▭ - обозначение границ сельского поселения (населенного пункта)

- ▭ - обозначение границы охранной зоны газопровода
- Темрюкский район** - обозначение муниципального района
- Таманское сельское поселение** - обозначение сельского поселения (населенного пункта)
- 23:30:0601000** - обозначение номер кадастрового квартала
- 23:30:0601000:3075** - обозначение кадастрового номера земельного участка