

линейного объекта недвижимости: ВЛ-35 кВ "Вышестеблиевская - Фанагория", входящей в состав объекта электросетевого хозяйства: "Электросетевой комплекс ПС-35/10 кВ "Фанагория" с прилегающими ВЛ"

( , ( - )

### Раздел 1

Сведения об объекте		
№ п/п	Характеристики объекта	Описание характеристик
1	2	3
1.		,
2.	± ( ± )	367480 . ± 106 .
3.		; - : -35 " - ", " : " -35/10 " "

### Раздел 2

Сведения о местоположении границ объекта					
1. Система координат МСК - 23, зона 1					
2. Сведения о характерных точках границ объекта					
Обозначение характерных точек границ	Координаты, м		Метод определения координат характерной точки	Средняя квадратическая погрешность положения характерной точки (Mt), м	Описание обозначения точки на местности (при наличии)
	X	Y			
1	2	3	4	5	6
1	506562.17	1223154.07	( )	0.05	-
2	506556.71	1223166.20		0.05	-
3	506486.57	1223249.76		0.05	-
4	506410.71	1223339.80		0.05	-
5	506280.11	1223331.01		0.05	-
6	506151.78	1223321.94		0.05	-
7	506020.77	1223312.62		0.05	-
8	505892.98	1223303.82		0.05	-
9	505824.43	1223206.77		0.05	-
10	505772.15	1223132.80		0.05	-
11	505717.51	1223055.50		0.05	-
12	505663.24	1222978.72		0.05	-
13	505609.38	1222902.52		0.05	-
14	505555.51	1222826.29		0.05	-
15	505503.56	1222752.81		0.05	-
16	505429.63	1222678.37		0.05	-
17	505356.46	1222605.39		0.05	-
18	505282.48	1222531.26		0.05	-
19	505137.09	1222386.10		0.05	-

Сведения о местоположении границ объекта					
20	505058.90	1222308.11		0.05	-
21	504989.54	1222239.07		0.05	-
22	504915.84	1222165.62		0.05	-
23	504839.31	1222089.52		0.05	-
24	504778.54	1222029.09		0.05	-
25	504697.91	1221948.91		0.05	-
26	504624.34	1221875.17		0.05	-
27	504543.87	1221795.01		0.05	-
28	504464.02	1221715.25		0.05	-
29	504383.05	1221634.57		0.05	-
30	504301.46	1221553.56		0.05	-
31	504229.74	1221482.54		0.05	-
32	504180.02	1221429.29		0.05	-
33	504112.83	1221452.57		0.05	-
34	504033.63	1221477.85		0.05	-
35	503920.98	1221513.81		0.05	-
36	503818.45	1221546.55		0.05	-
37	503707.66	1221581.92		0.05	-
38	503598.33	1221616.82		0.05	-
39	503487.07	1221652.34		0.05	-
40	503382.36	1221685.77		0.05	-
41	503272.04	1221720.98		0.05	-
42	503163.27	1221755.55		0.05	-
43	503057.06	1221789.85		0.05	-
44	502942.83	1221826.24		0.05	-
45	502835.25	1221860.74		0.05	-
46	502726.67	1221895.03		0.05	-
47	502618.42	1221929.85		0.05	-
48	502509.26	1221964.16		0.05	-
49	502401.35	1221999.03	(	0.05	-
50	502292.66	1222033.55	)	0.05	-
51	502181.40	1222069.23		0.05	-
52	502067.95	1222105.51		0.05	-
53	501960.55	1222139.56		0.05	-
54	501852.25	1222174.09		0.05	-
55	501750.02	1222206.74		0.05	-
56	501640.43	1222240.99		0.05	-
57	501533.49	1222276.07		0.05	-
58	501479.49	1222293.53		0.05	-
59	501359.49	1222331.78		0.05	-
60	501240.57	1222369.88		0.05	-
61	501104.34	1222413.11		0.05	-
62	500848.33	1222477.66		0.05	-
63	500701.08	1222457.15		0.05	-
64	500677.11	1222453.80		0.05	-
65	500602.44	1222510.11		0.05	-
66	500566.10	1222537.89		0.05	-
67	500530.05	1222565.36		0.05	-
68	500461.64	1222617.00		0.05	-
69	500335.79	1222658.17		0.05	-
70	500226.67	1222693.14		0.05	-
71	500112.43	1222729.38		0.05	-
72	500002.66	1222764.55		0.05	-
73	499893.20	1222799.43		0.05	-
74	499812.86	1222825.47		0.05	-
75	499681.82	1222836.04		0.05	-
76	499559.32	1222842.67		0.05	-

**Сведения о местоположении границ объекта**

77	499395.04	1222855.91		0.05	-
78	499269.61	1222832.72		0.05	-
79	499171.71	1222814.61		0.05	-
80	499056.63	1222792.94		0.05	-
81	498943.48	1222771.74		0.05	-
82	498817.56	1222747.96		0.05	-
83	498708.80	1222727.57		0.05	-
84	498596.10	1222706.40		0.05	-
85	498482.70	1222685.16		0.05	-
86	498367.37	1222663.56		0.05	-
87	498269.73	1222662.41		0.05	-
88	498166.77	1222661.33		0.05	-
89	498066.18	1222660.34		0.05	-
90	497951.71	1222659.07		0.05	-
91	497853.14	1222657.95		0.05	-
92	497750.50	1222656.78		0.05	-
93	497653.34	1222655.92		0.05	-
94	497552.48	1222654.64		0.05	-
95	497449.06	1222653.38		0.05	-
96	497350.48	1222652.52		0.05	-
97	497268.56	1222650.87		0.05	-
98	497173.27	1222643.87		0.05	-
99	497113.45	1222588.54		0.05	-
100	497137.03	1222563.36		0.05	-
101	497186.97	1222610.13		0.05	-
102	497270.09	1222616.39		0.05	-
103	497350.98	1222618.03		0.05	-
104	497449.42	1222618.89		0.05	-
105	497552.90	1222620.14		0.05	-
106	497653.71	1222621.42	(	0.05	-
107	497750.85	1222622.28	)	0.05	-
108	497853.53	1222623.45		0.05	-
109	497952.10	1222624.57		0.05	-
110	498066.54	1222625.85		0.05	-
111	498167.11	1222626.84		0.05	-
112	498270.11	1222627.92		0.05	-
113	498370.78	1222629.10		0.05	-
114	498489.05	1222651.25		0.05	-
115	498602.45	1222672.49		0.05	-
116	498715.17	1222693.66		0.05	-
117	498823.94	1222714.05		0.05	-
118	498949.86	1222737.84		0.05	-
119	499062.98	1222759.03		0.05	-
120	499178.04	1222780.70		0.05	-
121	499275.94	1222798.80		0.05	-
122	499392.27	1222821.51		0.05	-
123	499557.00	1222808.23		0.05	-
124	499679.50	1222801.60		0.05	-
125	499810.08	1222791.07		0.05	-
126	499882.71	1222766.56		0.05	-
127	499992.16	1222731.69		0.05	-
128	500101.95	1222696.51		0.05	-
129	500216.19	1222660.27		0.05	-
130	500325.29	1222625.31		0.05	-
131	500440.85	1222589.46		0.05	-
132	500509.19	1222537.87		0.05	-
133	500545.16	1222510.45		0.05	-

Сведения о местоположении границ объекта					
134	500581.57	1222482.63		0.05	-
135	500667.75	1222417.64		0.05	-
136	500705.85	1222422.97		0.05	-
137	500846.43	1222442.55		0.05	-
138	501095.90	1222379.65		0.05	-
139	501230.08	1222337.02		0.05	-
140	501348.99	1222298.92		0.05	-
141	501468.94	1222260.68		0.05	-
142	501522.80	1222243.27		0.05	-
143	501629.90	1222208.13		0.05	-
144	501739.62	1222173.84		0.05	-
145	501841.75	1222141.23		0.05	-
146	501950.10	1222106.68		0.05	-
147	502057.49	1222072.64		0.05	-
148	502170.89	1222036.37		0.05	-
149	502282.17	1222000.68		0.05	-
150	502390.82	1221966.17		0.05	-
151	502498.79	1221931.29		0.05	-
152	502607.97	1221896.97		0.05	-
153	502716.19	1221862.16		0.05	-
154	502824.78	1221827.86		0.05	-
155	502932.33	1221793.38		0.05	-
156	503046.52	1221757.00		0.05	-
157	503152.74	1221722.69		0.05	-
158	503261.57	1221688.11		0.05	-
159	503371.87	1221652.90		0.05	-
160	503476.58	1221619.48		0.05	-
161	503587.84	1221583.96		0.05	-
162	503697.17	1221549.05		0.05	-
163	503807.96	1221513.69	(	0.05	-
164	503910.49	1221480.95	)	0.05	-
165	504023.14	1221444.99		0.05	-
166	504101.94	1221419.83		0.05	-
167	504189.93	1221389.34		0.05	-
168	504254.50	1221458.51		0.05	-
169	504325.75	1221529.06		0.05	-
170	504407.38	1221610.11		0.05	-
171	504488.39	1221690.83		0.05	-
172	504568.24	1221770.58		0.05	-
173	504648.72	1221850.76		0.05	-
174	504722.28	1221924.49		0.05	-
175	504802.86	1222004.63		0.05	-
176	504863.63	1222065.06		0.05	-
177	504940.18	1222141.17		0.05	-
178	505013.89	1222214.63		0.05	-
179	505083.24	1222283.66		0.05	-
180	505161.81	1222361.32		0.05	-
181	505307.23	1222506.52		0.05	-
182	505381.21	1222580.63		0.05	-
183	505454.41	1222653.64		0.05	-
184	505530.46	1222730.23		0.05	-
185	505584.08	1222806.08		0.05	-
186	505637.97	1222882.32		0.05	-
187	505691.83	1222958.51		0.05	-
188	505746.10	1223035.29		0.05	-
189	505800.73	1223112.59		0.05	-
190	505853.01	1223186.57		0.05	-











Описание местоположения границ публичного сервитута под ВЛ-35 кВ "Вышестеблиевская - Фанагория", входящей в состав объекта электросетевого хозяйства: "Электросетевой комплекс ПС-35/10 кВ "Фанагория" с прилегающими ВЛ"

Е б к I

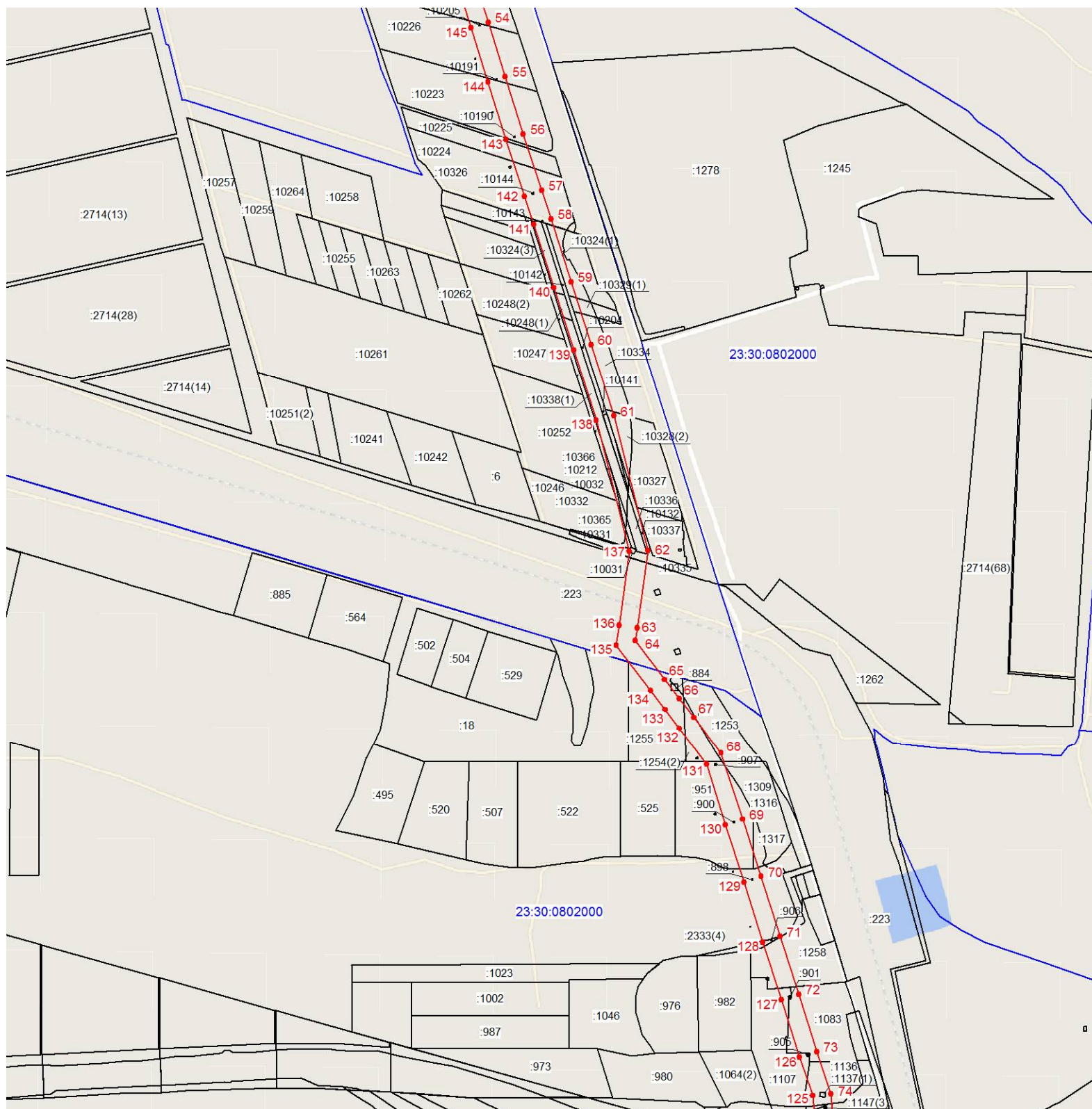

Масштаб 1:10000

Система координат: МСК-23

Условные обозначения:

23:30:0303005 - номер кадастрового квартала;

:65 - номер существующего земельного участка;

1 - характерная точка границы публичного сервитута;

— граница кадастрового квартала;

— граница публичного сервитута;

— граница населенного пункта;

— существующая часть границы, имеющиеся в ГКН сведения о которой достаточны для определения ее местоположения.

Подпись \_\_\_\_\_ Хурчак Елена Вячеславовна



Дата 16.03.2020г.

Описание местоположения границ публичного сервитута под ВЛ-35 кВ "Вышестеблиевская - Фанагория", входящей в состав объекта электросетевого хозяйства: "Электросетевой комплекс ПС-35/10 кВ "Фанагория" с прилегающими ВЛ"

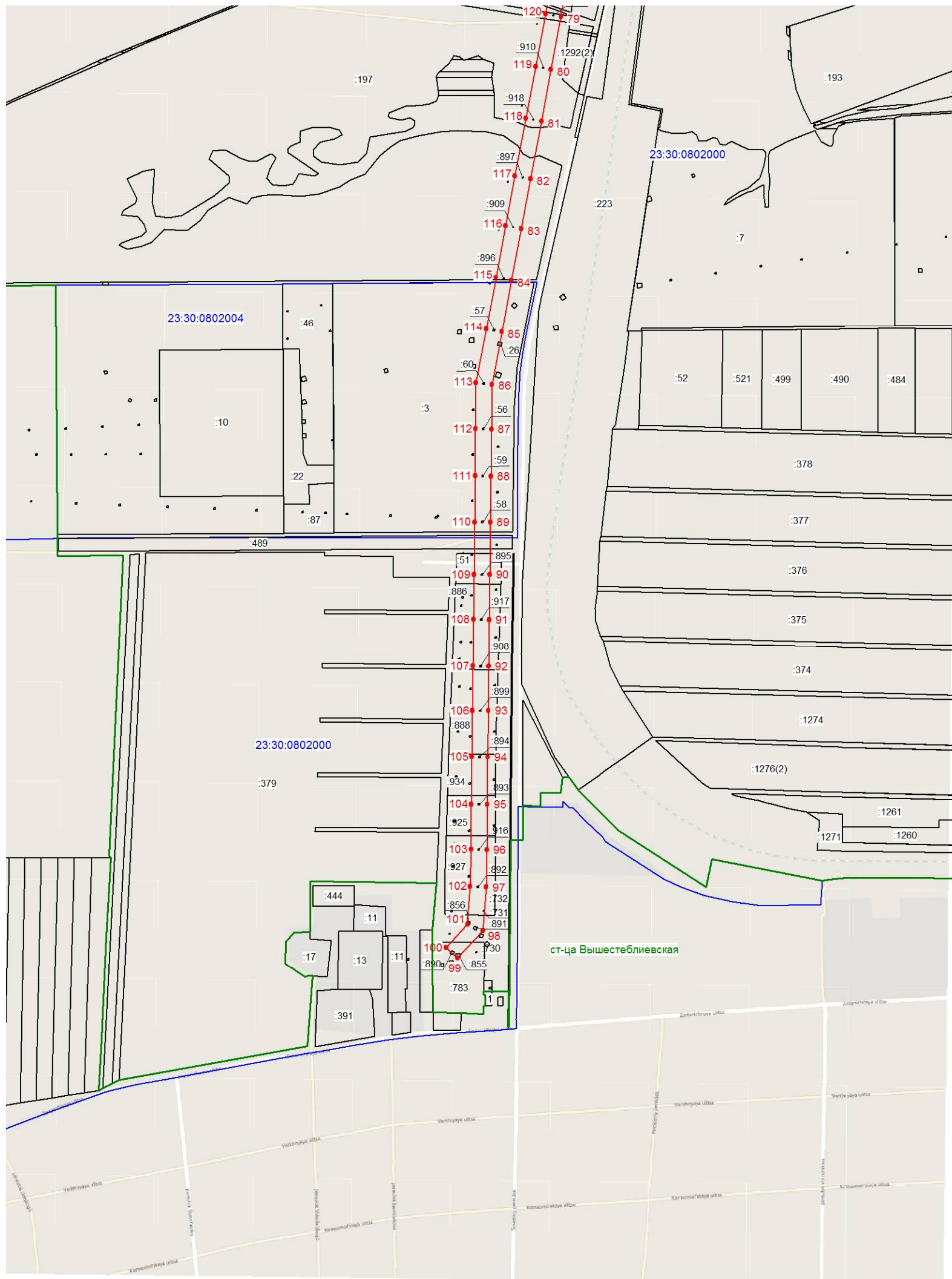

Масштаб 1:10000

Система координат: МСК-23

Условные обозначения:

23:30:0303005 - номер кадастрового квартала;

:65 - номер существующего земельного участка;

1 - характерная точка границы публичного сервитута;

— граница кадастрового квартала;

— граница публичного сервитута;

— граница населенного пункта;

— существующая часть границы, имеющиеся в ГКН сведения о которой достаточны для определения ее местоположения.

Подпись \_\_\_\_\_



Хурчак Елена Вячеславовна

Дата 16.03.2020г.